

SITUACE PŘECHODNÉHO DOPRAVNÍHO ZNAČENÍ
 Novostavba RD na par. č. 430 a 432/1
 k.ú. Brněnské Ivanovice [612227]

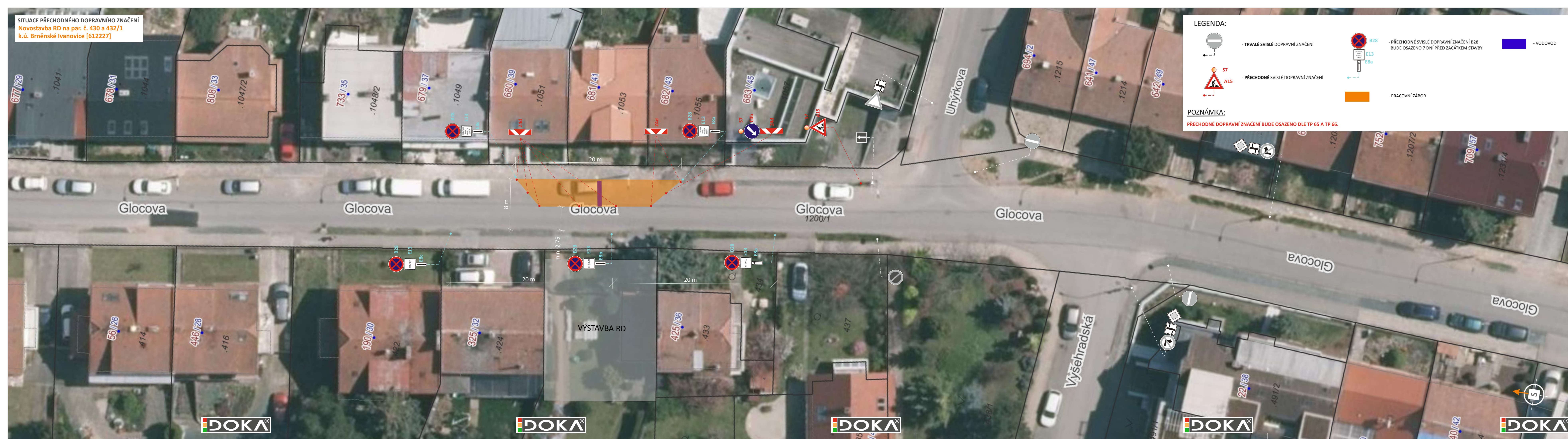

LEGENDA:

- TRVALÉ SVISLÉ DOPRAVNÍ ZNAČENÍ
- PŘECHODNÉ SVISLÉ DOPRAVNÍ ZNAČENÍ
- PŘECHODNÉ SVISLÉ DOPRAVNÍ ZNAČENÍ B28 BUDE OSAZENO 7 DNI PŘED ZAČÁTKEM STAVBY
- PRACOVNÍ ZÁBOR
- VODOVOD

POZNÁMKA:
 PŘECHODNÉ DOPRAVNÍ ZNAČENÍ BUDE OSAZENO DLE TP 65 A TP 66.

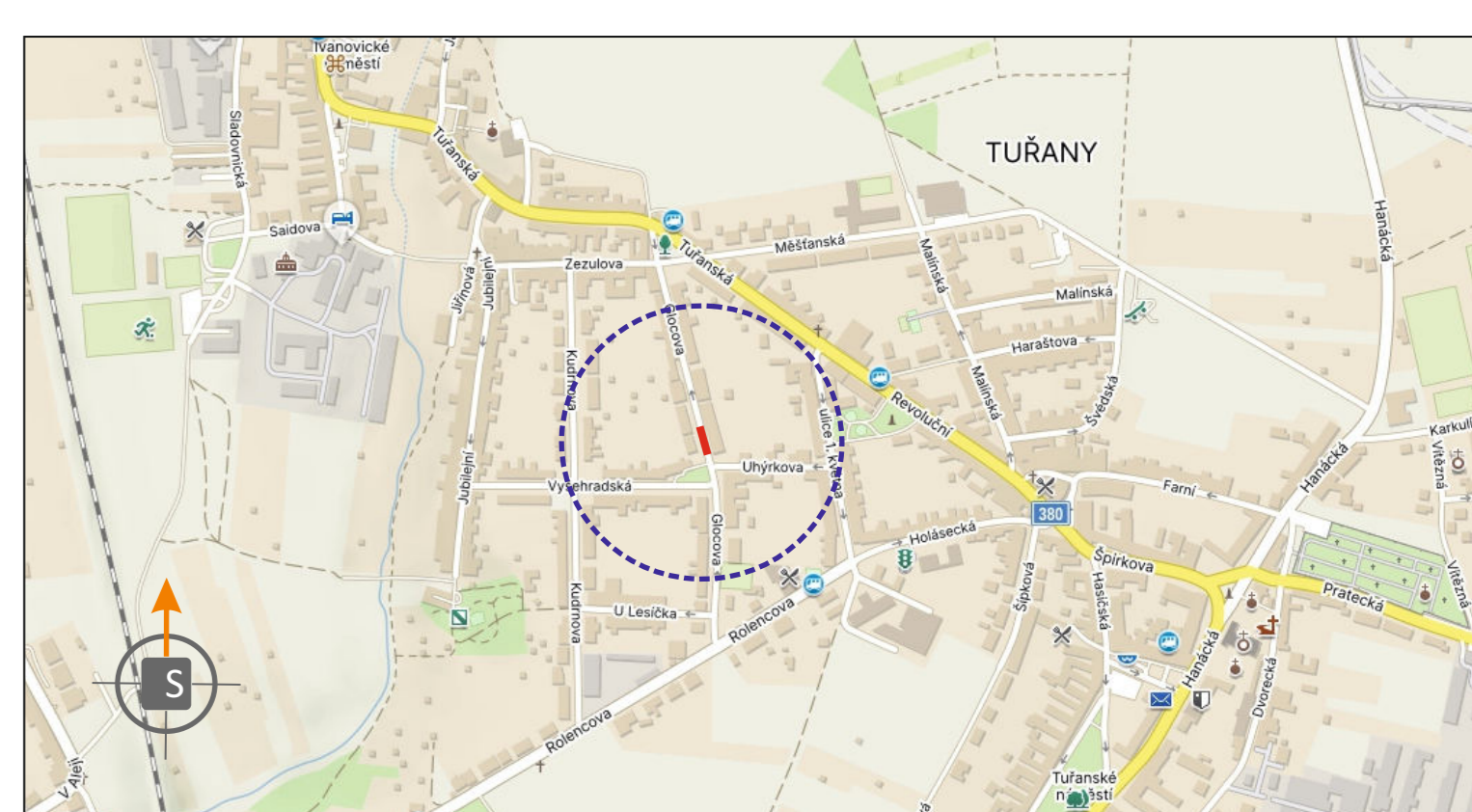

POTVRZENÍ PLATNOSTI DOKUMENTACE:
 POLICIE ČESKÉ REPUBLIKY - DOPRAVNÍ INSPEKTORÁT BRNO-MĚSTO:

DOKA JIŽ VÍCE NEŽ 125 LET PRO VÁS NA ZNAČKÁCH

- Svislé dopravní značení
- Vodorovné dopravní značení
- Provizorní dopravní značení
- Projektování dopravního značení

| | | | |
|-----------------------|--|------------|---|
| ZODPOVĚDNÝ PROJEKTANT | Bc. Jakub LACH | | DOKA |
| VYPRACOVAL | Ing. Martin DOLÉŽEL | | DOKA, s.r.o. Na násvi 11/5, Holásky, 620 00 Brno IČ: 63471752, DIČ: CZ63471752 e-mail: info@dokadz.cz www.dokadz.cz mob.: 603 881 908 |
| KRESLIL | Ing. Martin DOLÉŽEL | | DATUM |
| KONTOLOVAL | Bc. Matěj ČERVENÁK | | 10/2024 |
| KRAJ: JIHMOMORAVSKÝ | OKRES: BRNO-MĚSTO | KÚ: TUŘANY | FORMÁT |
| STAVBA: | NOVOSTAVBA RD NA PAR. Č. 430 A 432/1 K.Ú. BRNĚNSKÉ IVANOVICE [612227] | | 6x A4 |
| NÁZEV VÝKRESU: | SITUACE PŘECHODNÉHO DOPRAVNÍHO ZNAČENÍ | | MĚŘÍTKO |
| | | | ----- |
| | | | ÚČEL |
| | | | RDS |
| | | | ARCHIVNÍ ČÍS. |
| | | | 2024258 |
| | | | ČÍS. SOUPRAVY |
| | | | ČÍS. PŘÍLOHY |
| | | | I |

SITUACE PŘECHODNÉHO DOPRAVNÍHO ZNAČENÍ
 Novostavba RD na par. č. 430 a 432/1
 k.ú. Brněnské Ivanovice [612227]

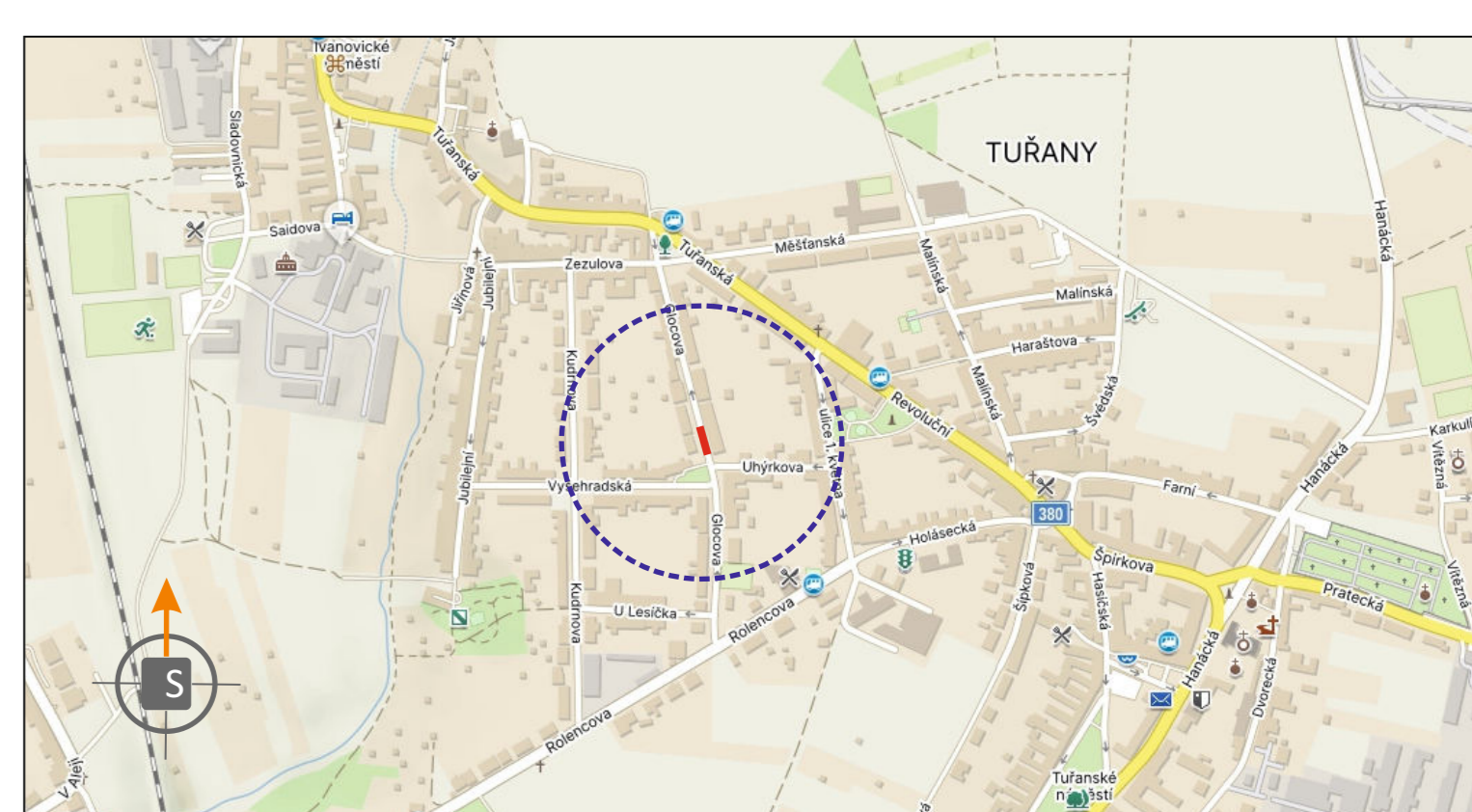

POTVRZENÍ PLATNOSTI DOKUMENTACE:
 POLICE ČESKÉ REPUBLIKY - DOPRAVNÍ INSPEKTORÁT BRNO-MĚSTO:

DOKA JIŽ VÍCE NEŽ 125 LET PRO VÁS NA ZNAČKÁCH

- Svíslé dopravní značení
- Vodorovné dopravní značení
- Provizorní dopravní značení
- Projektování dopravního značení

| | | | |
|-----------------------|--|------------|---|
| ZODPOVĚDNÝ PROJEKTANT | Bc. Jakub LACH | | DOKA |
| VYPRACOVAL | Ing. Martin DOLÉŽEL | | DOKA, s.r.o. Na násvi 11/5, Holásky, 620 00 Brno IČ: 63471752, DIČ: CZ63471752 e-mail: info@dokadz.cz www.dokadz.cz mob.: 603 881 908 |
| KRESLIL | Ing. Martin DOLÉŽEL | | DATUM |
| KONTROLOVAL | Bc. Matěj ČERVENÁK | | 10/2024 |
| KRAJ: JIHMORAVSKÝ | OKRES: BRNO-MĚSTO | KÚ: TUŘANY | FORMÁT |
| STAVBA: | NOVOSTAVBA RD NA PAR. Č. 430 A 432/1 K.Ú. BRNĚNSKÉ IVANOVICE [612227] | | 6x A4 |
| NÁZEV VÝKRESU: | SITUACE PŘECHODNÉHO DOPRAVNÍHO ZNAČENÍ | | MĚŘÍTKO |
| | | | ----- |
| | | | ÚČEL |
| | | | RDS |
| | | | ARCHIVNÍ ČÍS. |
| | | | 2024258 |
| | | | ČÍS. SOUPRAVY |
| | | | ČÍS. PŘÍLOHY |
| | | | II |