SITUACE PŘECHODNÉHO DOPRAVNÍHO ZNAČENÍ

II/380 Brno, ul. Kaštanová (Černovický potok - Popelova)

Etapa I.

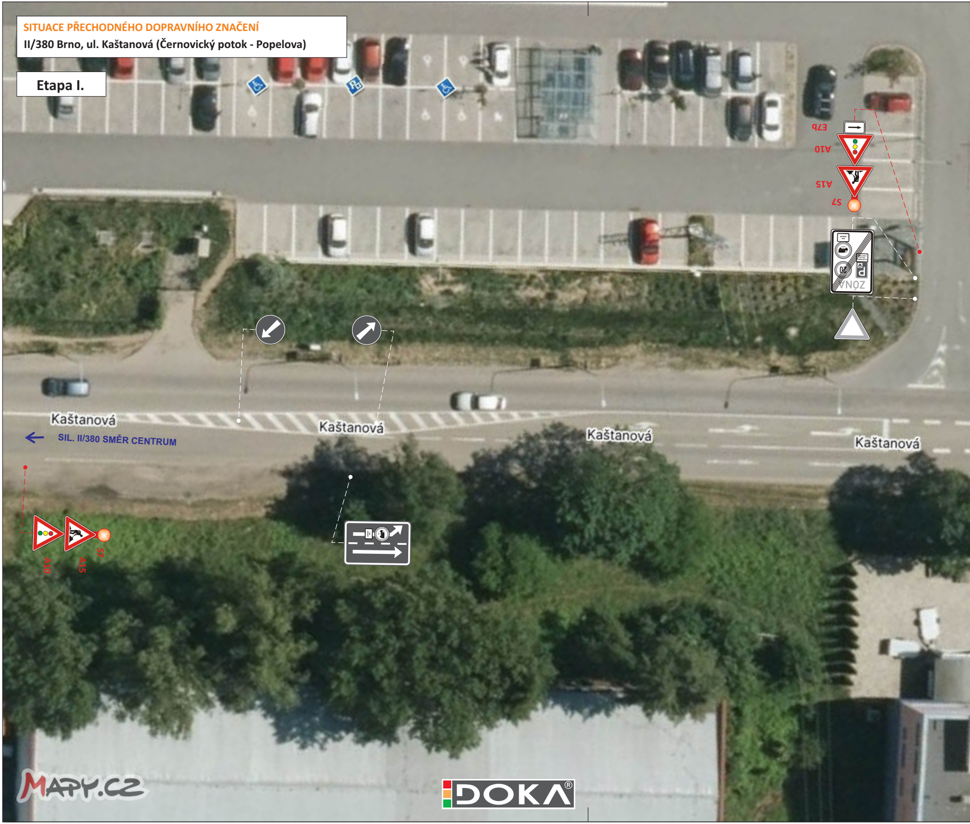
E7b
A10
A15
S7
ZÓNA
Kaštanová
Kaštanová
Kaštanová
Kaštanová
SIL. II/380 SMĚR CENTRUM
A10
A15
S7

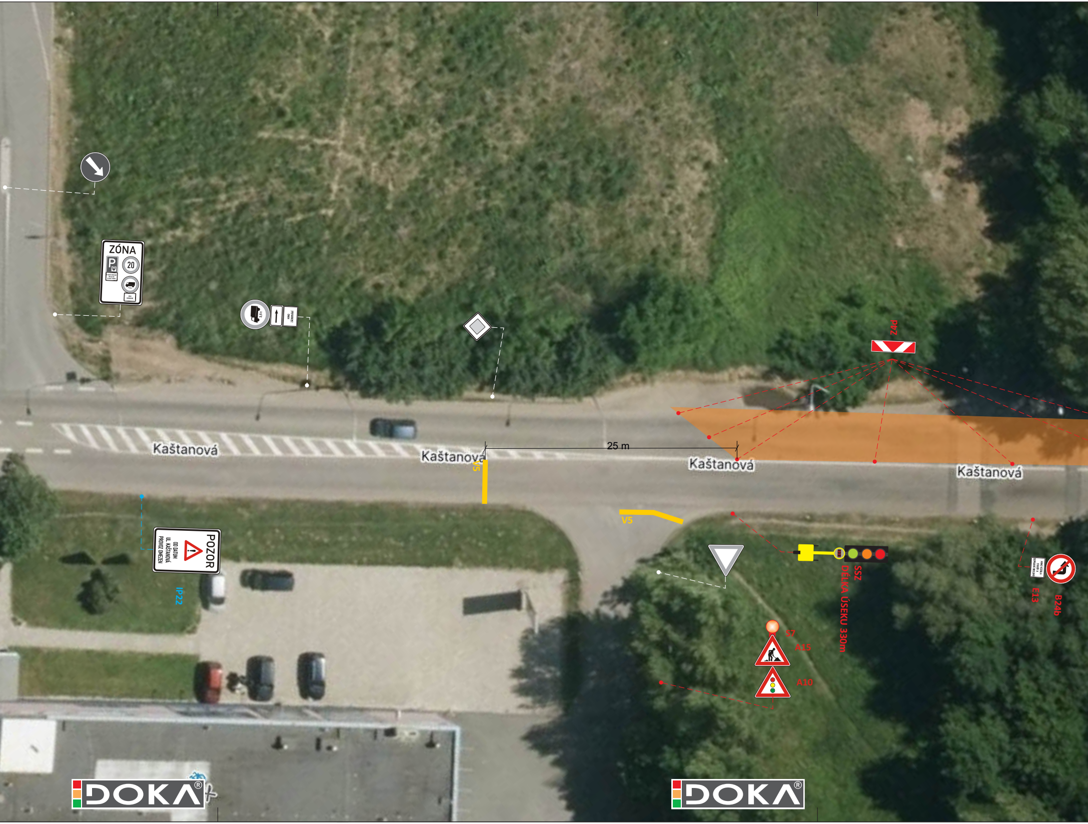
ZÓNA
20
POZOR
OD DATUM
UL. KAŠTANOVÁ
PROVOZ OMEZEN
IP22
Kaštanová
Kaštanová
Kaštanová
Kaštanová
25 m
V5
V5
Z4d
SSZ
DÉLKA ÚSEKU 330m
S7
A15
A10
E13
B24b
DOKA
DOKA

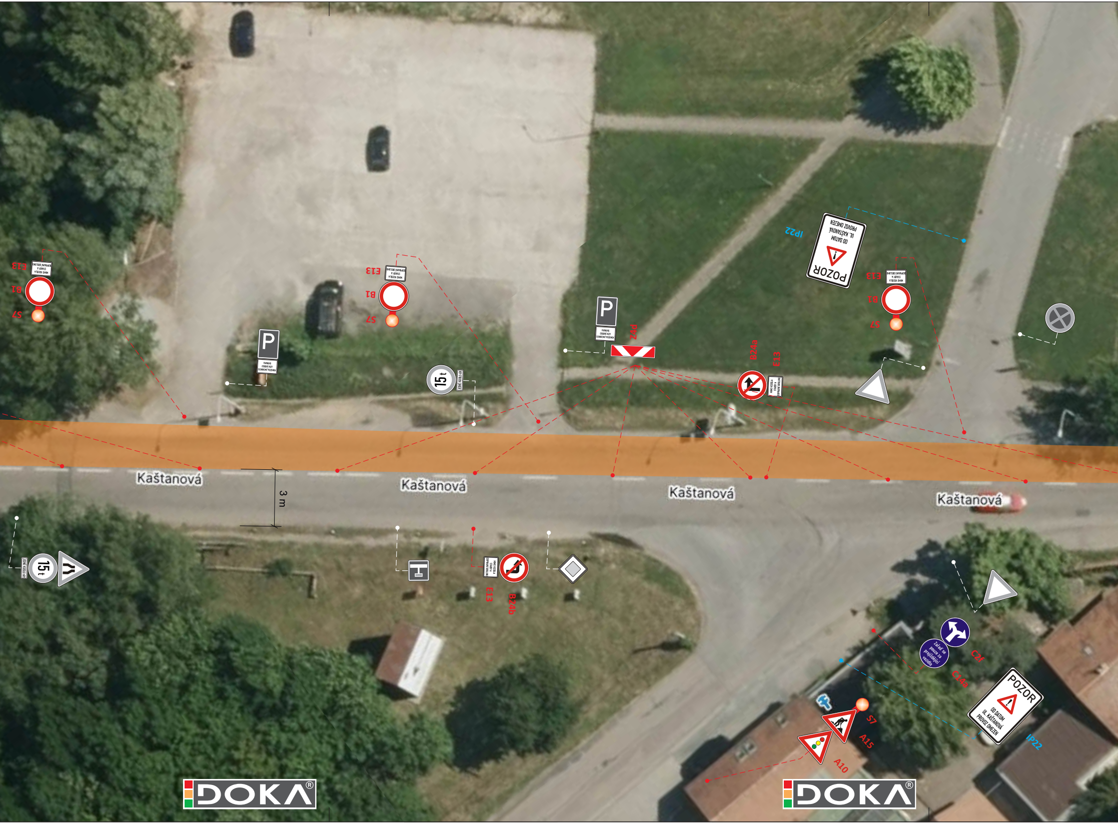
E13
B1
S7
MIMO VOZIDLA STAVBY A DOPRAVNÍ OBSLUHY
P
PARKING OSOBNÍ VOZY SOUKROMÝ POZEMEK
E13
B1
S7
15 t
Z4d
B24a
E13
IP22
POZOR
OD DATUM UL. KAŠTANOVÁ PROVOZ OMEZEN
E13
B1
S7
Kaštanová
Kaštanová
Kaštanová
Kaštanová
3 m
15 t
E13
B24b
C2f
Zařaď se pouze za projíždějící vozidlo
C14a
POZOR
OD DATUM UL. KAŠTANOVÁ PROVOZ OMEZEN
IP22
S7
A15
A10

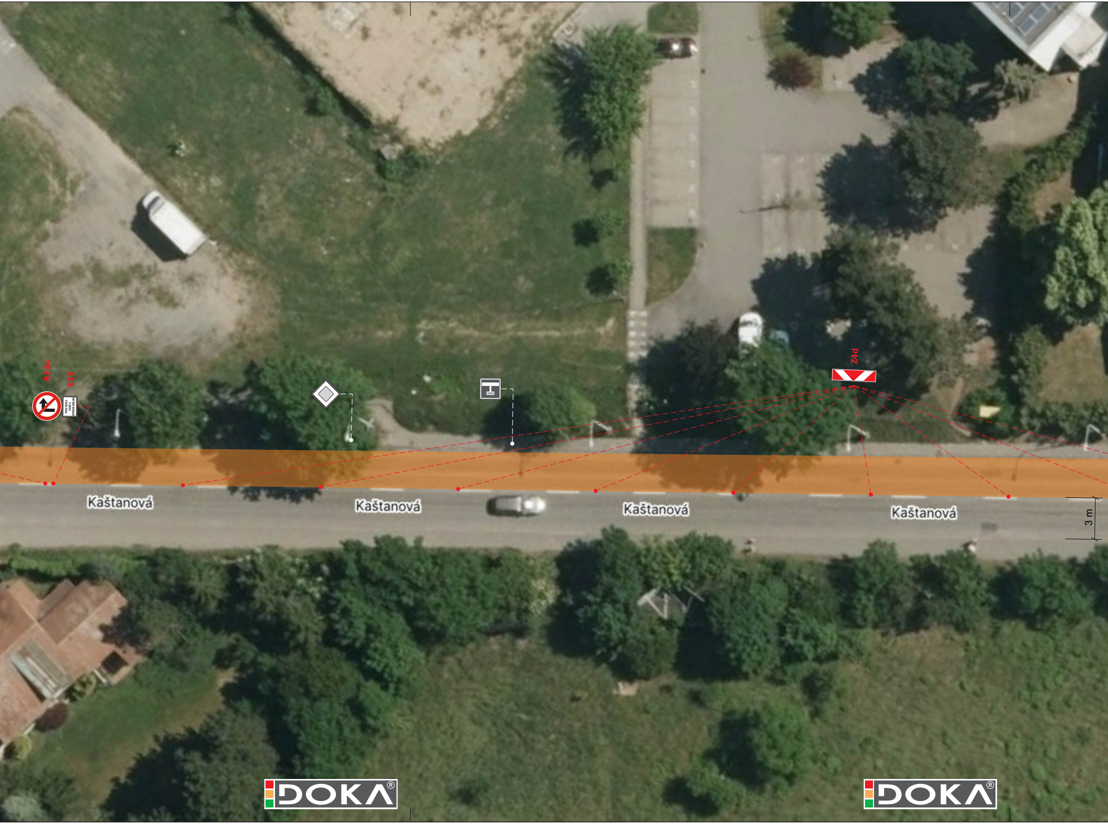
B24a
E13
MIMO VOZIDLA STAVBY A DOPRAVNÍ OBSLUHU
Z4d
Kaštanová
Kaštanová
Kaštanová
Kaštanová
3 m

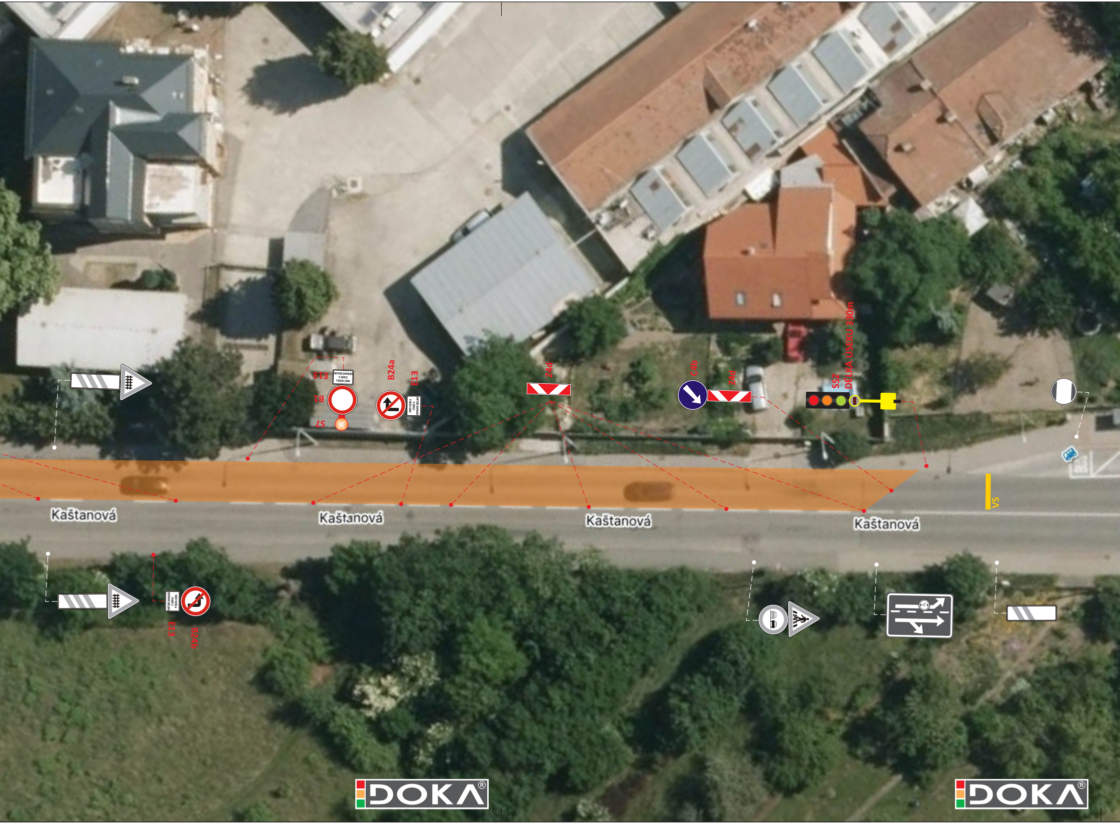
E13
MIMO VOZIDLA STAVBY A DOPRAVNÍ OBSLUHU
B1
S7
B24a
E13
MIMO VOZIDLA STAVBY A DOPRAVNÍ OBSLUHU
Z4d
C4b
Z4d
SSZ
DÉLKA ÚSEKU 330m
Kaštanová
Kaštanová
Kaštanová
Kaštanová
V5
E13
B24b

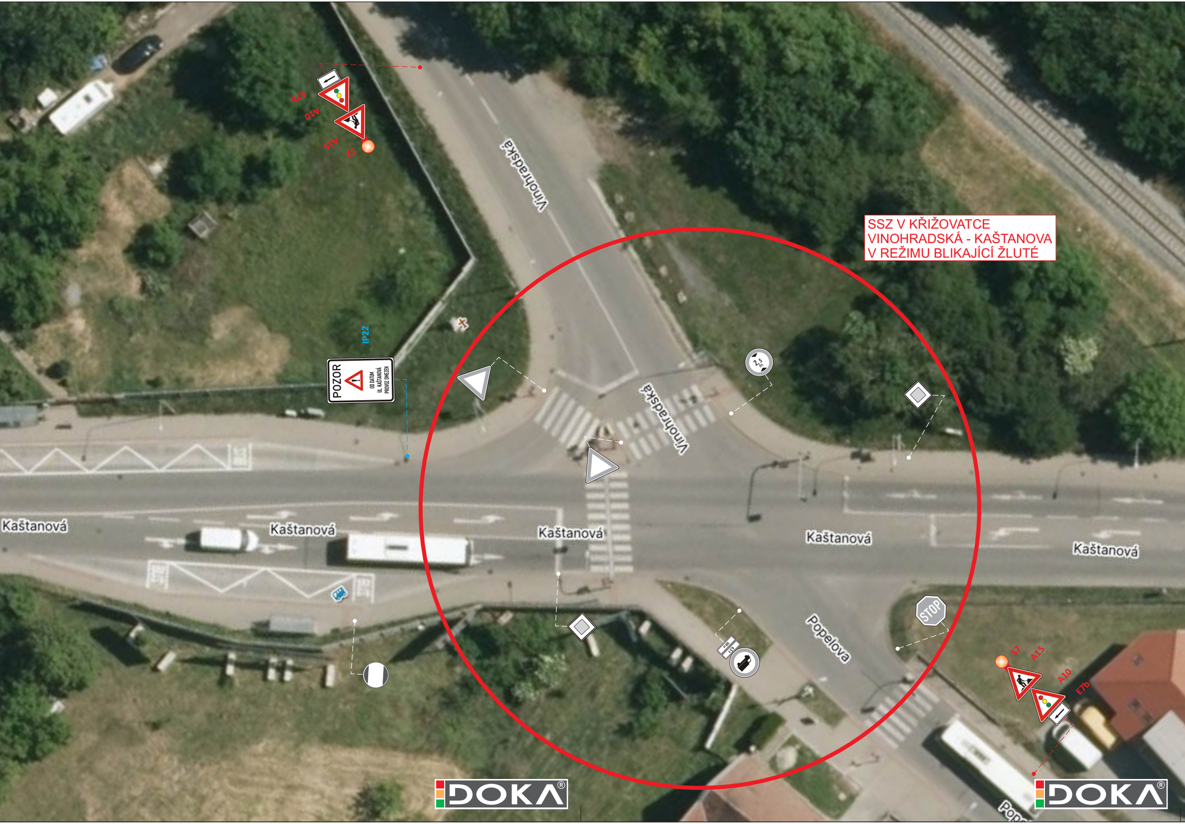
E7b
A10
A15
S7
IP22
POZOR
OD DATUM
UL. KAŠTANOVÁ
PROVOZ OMEZEN
Vinohradská
Vinohradská
Kaštanová
Kaštanová
Kaštanová
Kaštanová
Kaštanová
Popelova
STOP
S7
A15
A10
E7b

SSZ V KŘIŽOVATCE
VINOHRADSKÁ - KAŠTANOVA
V REŽIMU BLIKAJÍCÍ ŽLUTÉ

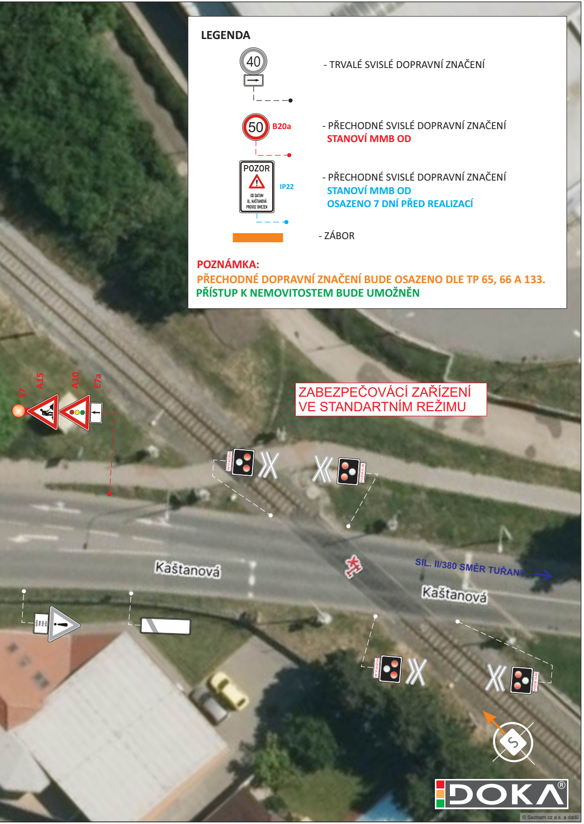
S7
A15
A10
E7a
ZABEZPEČOVACÍ ZAŘÍZENÍ
VE STANDARTNÍM REŽIMU
Kaštanová
SIL. II/380 SMĚR TUŘANY
Kaštanová
© Seznam.cz a.s. a další

LEGENDA

40 - TRVALÉ SVISLÉ DOPRAVNÍ ZNAČENÍ

50 B20a - PŘECHODNÉ SVISLÉ DOPRAVNÍ ZNAČENÍ
STANOVÍ MMB OD

POZOR OD DATUM UL. KAŠTANOVÁ PROVOZ OMEZEN IP22 - PŘECHODNÉ SVISLÉ DOPRAVNÍ ZNAČENÍ
STANOVÍ MMB OD
OSAZENO 7 DNÍ PŘED REALIZACÍ

🟧 - ZÁBOR

POZNÁMKA:
PŘECHODNÉ DOPRAVNÍ ZNAČENÍ BUDE OSAZENO DLE TP 65, 66 A 133.
PŘÍSTUP K NEMOVITOSTEM BUDE UMOŽNĚN

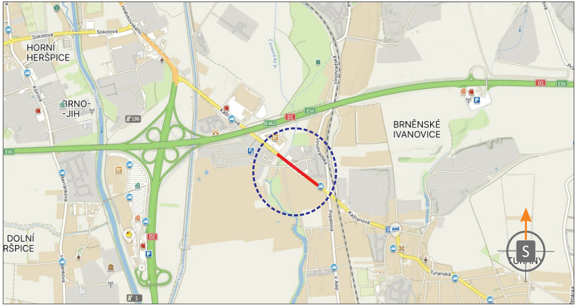
HORNÍ HERŠPICE
Sokolova
BRNO--JIH
BRNĚNSKÉ IVANOVICE
DOLNÍ RŠPICE
Kaštanová
Popelova
Vinohradská
V Aleji
Tuřanská
TUŘANY
D1
E50
E65
E462
D2
196
1
S

POTVRZENÍ PLATNOSTI DOKUMENTACE:

DOKA® JIŽ VÍCE NEŽ 10 LET PRO VÁS NA ZNAČKÁCH
- Svislé dopravní značení
- Vodorovné dopravní značení
- Provizorní dopravní značení
- Projektování dopravního značení

ZODPOVĚDNÝ PROJEKTANT	Bc. Jakub LACH
VYPRACOVAL	Ondřej FOJTŮ DiS.
KRESLIL	Ondřej FOJTŮ DiS.
KONTROLOVAL	Bc. Matěj ČERVEŇÁK

DOKA®
DOKA, s.r.o.
Na návsi 11/5, Holásky, 620 00 Brno
IČ: 63471752, DIČ: CZ63471752
e-mail: info@dokadz.cz
www.dokadz.cz mob.: 603 881 905

KRAJ: JIHOMORAVSKÝ
OKRES: BRNO-MĚSTO
KÚ: BRNĚNSKÉ IVANOVICE

STAVBA:
II/380 Brno, ul. Kaštanová
(Černovický potok - Popelova)

DATUM	04/2025
FORMÁT	13x A4
MĚŘÍTKO	-----------
ÚČEL	RDS
ARCHIVNÍ ČÍS.	2025054
ČÍS. SOUPRAVY	
ČÍS. PŘÍLOHY	

NÁZEV VÝKRESU:
SITUACE PŘECHODNÉHO DOPRAVNÍHO ZNAČENÍ

SITUACE PŘECHODNÉHO DOPRAVNÍHO ZNAČENÍ

II/380 Brno, ul. Kaštanová (Černovický potok - Popelova)

Etapa Ib.

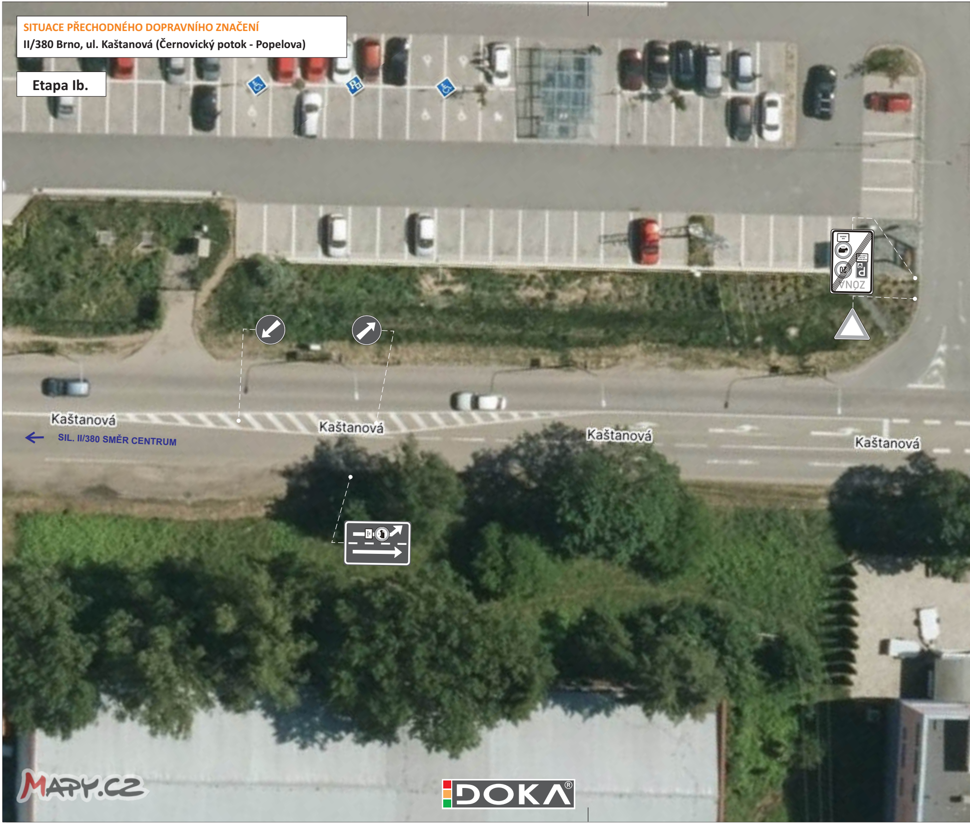
Kaštanová
SIL. II/380 SMĚR CENTRUM
Kaštanová
Kaštanová
Kaštanová
ZÓNA
MAPY.CZ
DOKA®

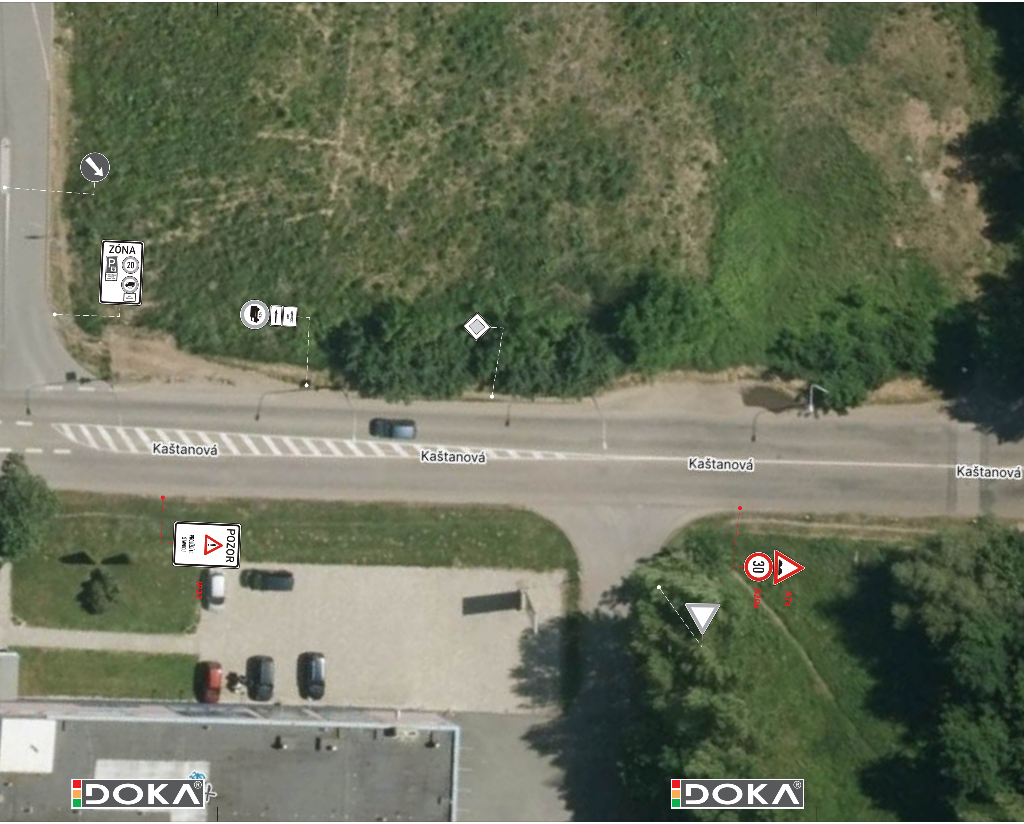
ZÓNA
20
Kaštanová
Kaštanová
Kaštanová
Kaštanová
POZOR
PROJÍŽDÍTE STAVBOU
IP22
30
B20a
A7a
DOKA
DOKA

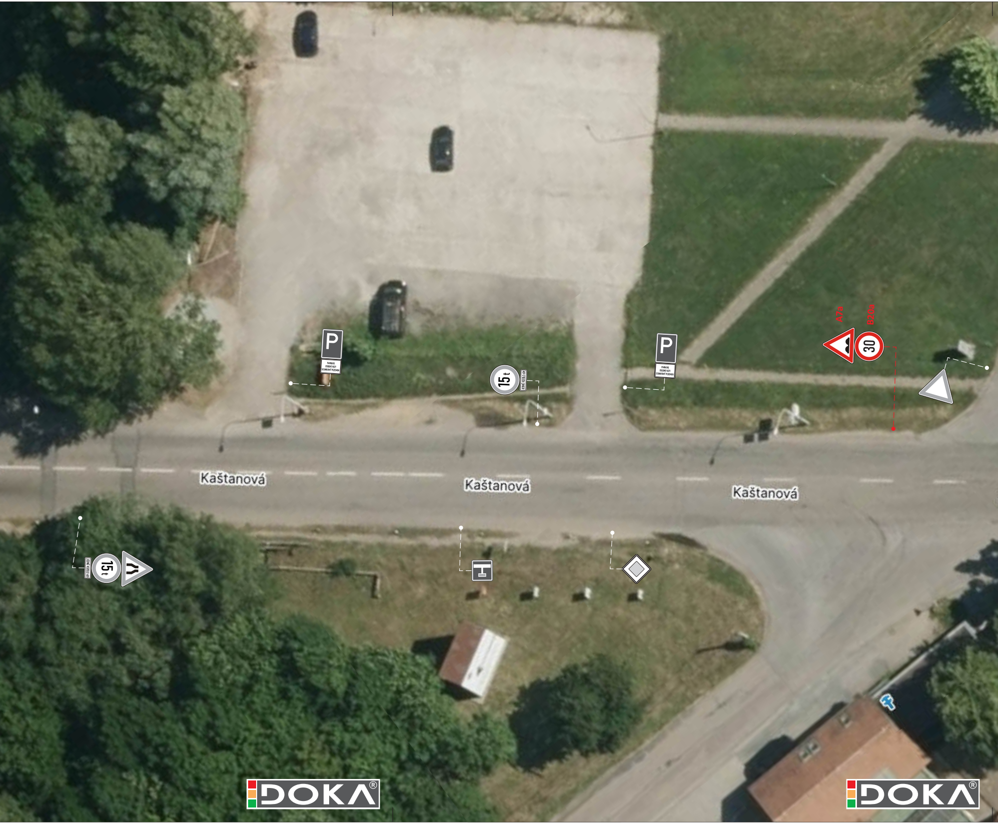
A7a
B20a
30
P
PARKING
OSOBNÍ VOZY
SOUKROMÝ POZEMEK
P
PARKING
OSOBNÍ VOZY
SOUKROMÝ POZEMEK
15t
15t
Kaštanová
Kaštanová
Kaštanová

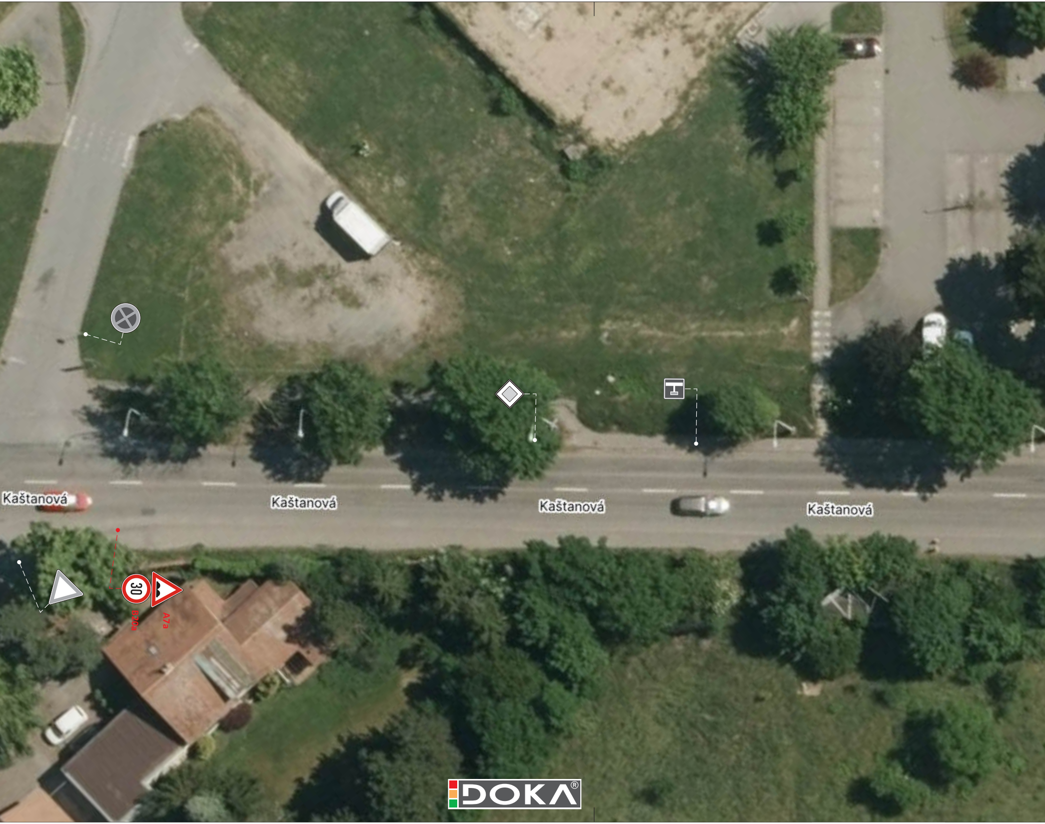
Kaštanová
Kaštanová
Kaštanová
Kaštanová
30
B20a
A7a

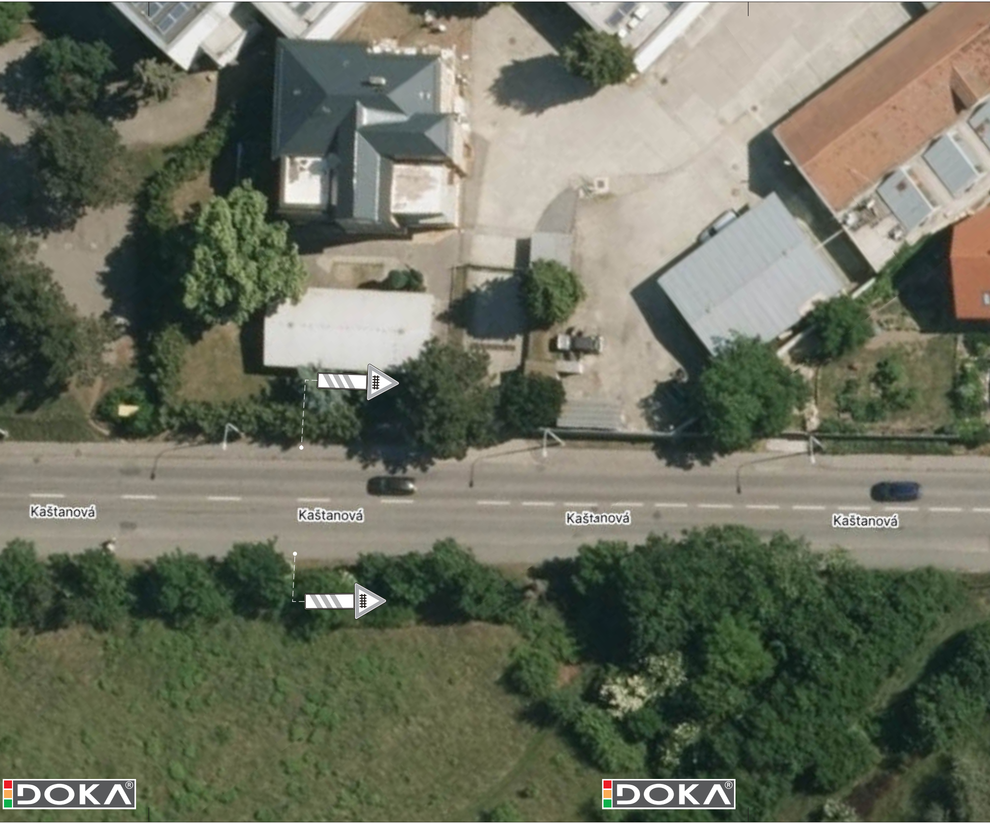
Kaštanová
Kaštanová
Kaštanová
Kaštanová

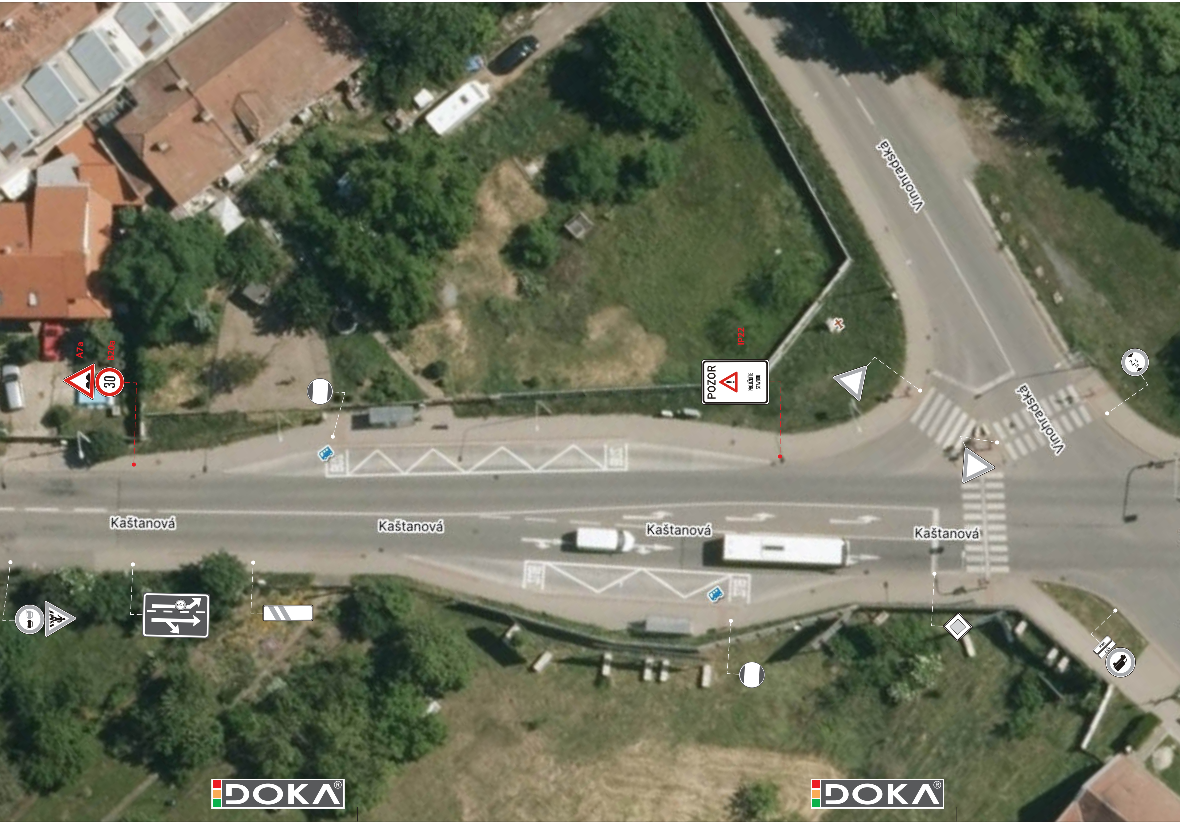
A7a
B20a
30
IP22
POZOR
PROJÍŽDÍTE STAVBOU
Vinohradská
Vinohradská
Kaštanová
Kaštanová
Kaštanová
Kaštanová

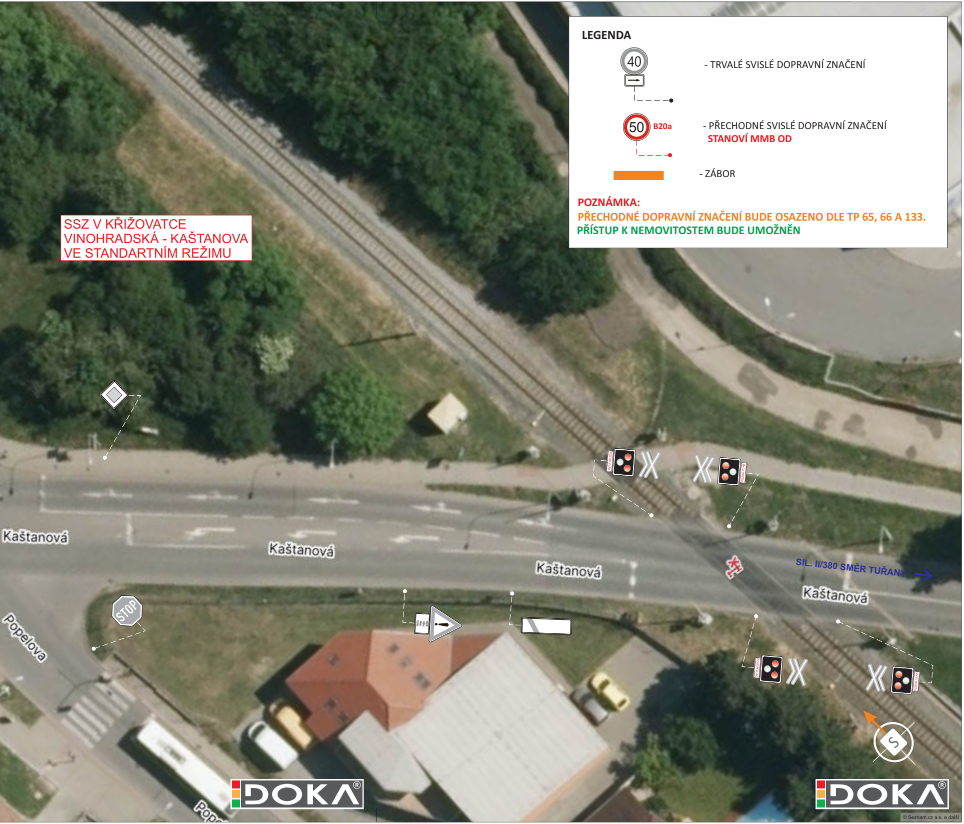
Kaštanová
Kaštanová
Kaštanová
Kaštanová
Popelova
Pope
STOP
SIL. II/380 SMĚR TUŘANY
DOKA
DOKA
© Seznam.cz a.s. a další

SSZ V KŘIŽOVATCE
VINOHRADSKÁ - KAŠTANOVA
VE STANDARTNÍM REŽIMU

LEGENDA

40	- TRVALÉ SVISLÉ DOPRAVNÍ ZNAČENÍ
50 B20a	- PŘECHODNÉ SVISLÉ DOPRAVNÍ ZNAČENÍ STANOVÍ MMB OD
🟧	- ZÁBOR

POZNÁMKA:

PŘECHODNÉ DOPRAVNÍ ZNAČENÍ BUDE OSAZENO DLE TP 65, 66 A 133.

PŘÍSTUP K NEMOVITOSTEM BUDE UMOŽNĚN

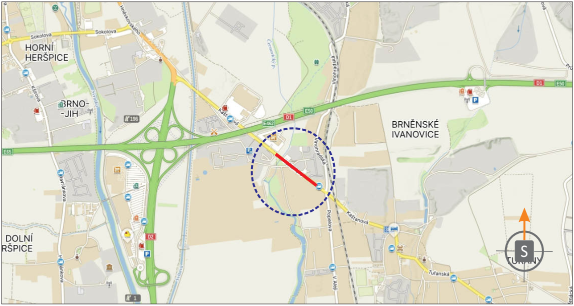
Sokolova
Sokolova
HORNÍ HERŠPICE
Hněvkovského
BRNO-JIH
Kšírova
196
E65
E50
E462
D1
D2
Kaštanová
Vinohradská
Černovický p.
BRNĚNSKÉ IVANOVICE
Havránkova
DOLNÍ
RŠPICE
Popelova
V Aleji
Kaštanová
Tuřanská
TUŘANY
S
1

POTVRZENÍ PLATNOSTI DOKUMENTACE:

DOKA®

JIŽ VÍCE NEŽ 10 LET PRO VÁS NA ZNAČKÁCH

- Svislé dopravní značení
- Vodorovné dopravní značení
- Provizorní dopravní značení
- Projektování dopravního značení

ZODPOVĚDNÝ PROJEKTANT	Bc. Jakub LACH	
VYPRACOVAL	Ondřej FOJTŮ DiS.	
KRESLIL	Ondřej FOJTŮ DiS.	
KONTROLOVAL	Bc. Matěj ČERVEŇÁK	
KRAJ: JIHOMORAVSKÝ	OKRES: BRNO-MĚSTO	KÚ: BRNĚNSKÉ IVANOVICE

DOKA®
DOKA, s.r.o.
Na návsi 11/5, Holásky, 620 00 Brno
IČ: 63471752, DIČ: CZ63471752
e-mail: info@dokadz.cz
www.dokadz.cz mob.: 603 881 905

STAVBA:

II/380 Brno, ul. Kaštanová
(Černovický potok - Popelova)

DATUM	04/2025
FORMÁT	13x A4
MĚŘÍTKO	-----------
ÚČEL	RDS
ARCHIVNÍ ČÍS.	2025054
ČÍS. SOUPRAVY	ČÍS. PŘÍLOHY

NÁZEV VÝKRESU:

SITUACE PŘECHODNÉHO DOPRAVNÍHO ZNAČENÍ

SITUACE PŘECHODNÉHO DOPRAVNÍHO ZNAČENÍ

II/380 Brno, ul. Kaštanová (Černovický potok - Popelova)

Etapa II.

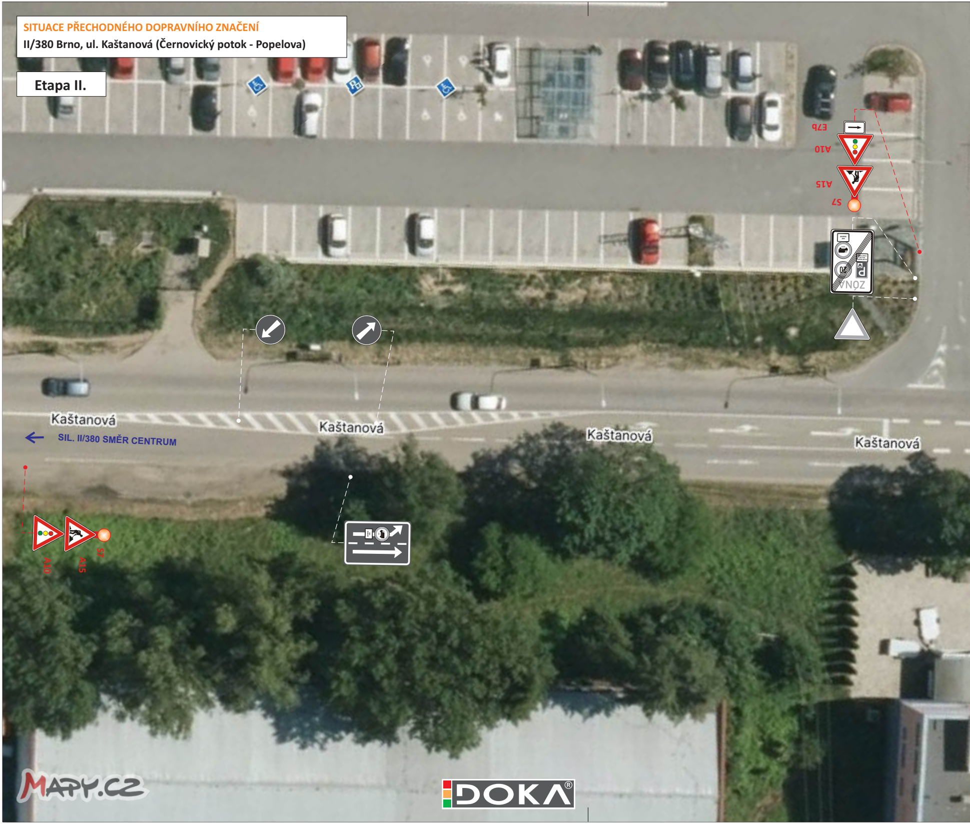
E7b
A10
A15
S7
ZÓNA
Kaštanová
SIL. II/380 SMĚR CENTRUM
Kaštanová
Kaštanová
Kaštanová
A10
A15
S7

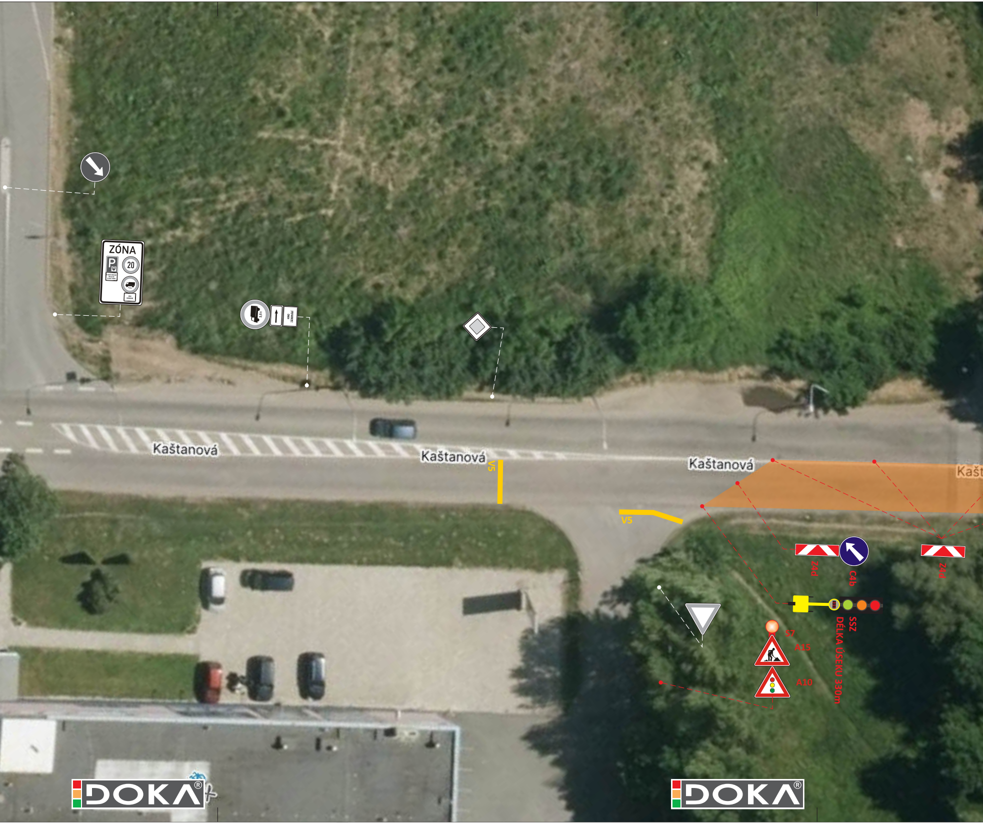
ZÓNA
20
Kaštanová
Kaštanová
V5
Kaštanová
Kašt
V5
Z4d
C4b
Z4d
SSZ
DÉLKA ÚSEKU 330m
S7
A15
A10
DOKA
DOKA

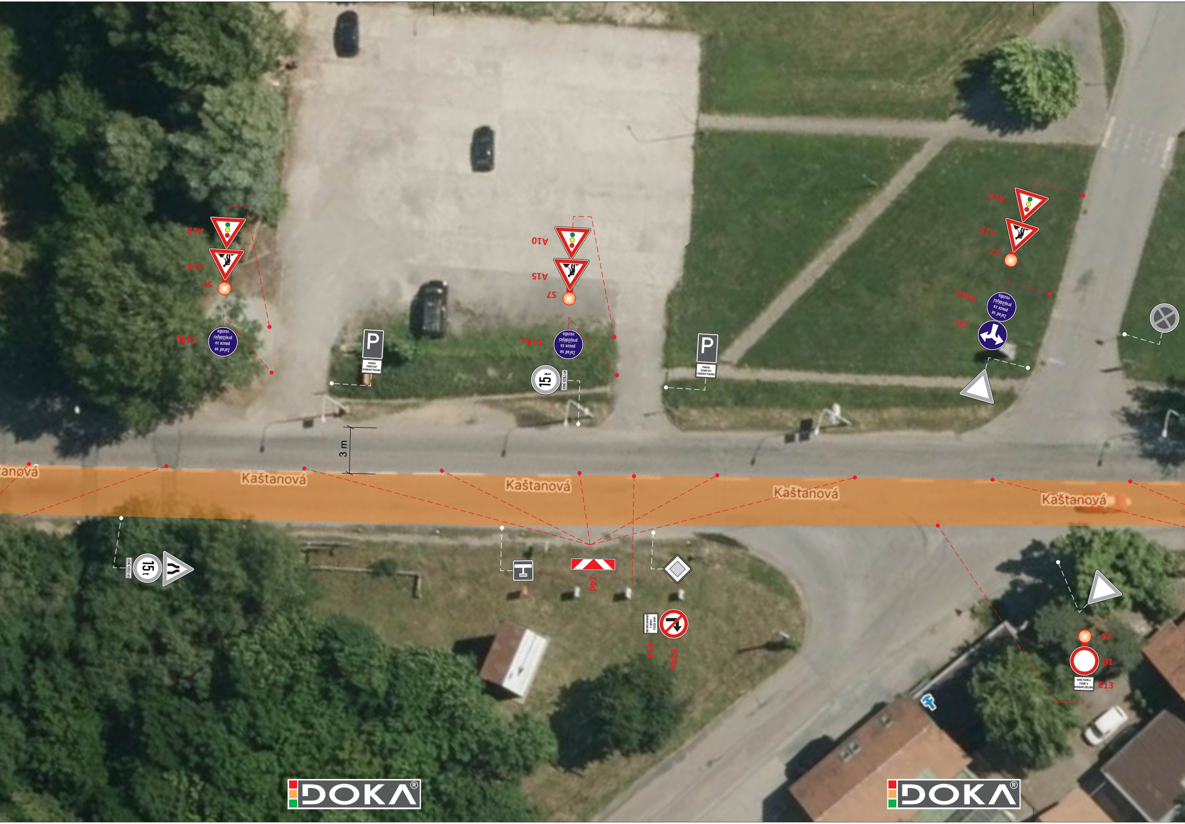
A10
A15
S7
C14a
Zařaď se pouze za projíždějící vozidlo
A10
A15
S7
C14a
15t
A10
A15
S7
C14a
C2f
P
P
3 m
Kaštanová
Kaštanová
Kaštanová
Kaštanová
Kaštanová
15t
Z4d
E13
B24a
S7
B1
MIMO VOZIDLA STAVBY A DOPRAVNÍ OBSLUHY
E13
DOKA
DOKA

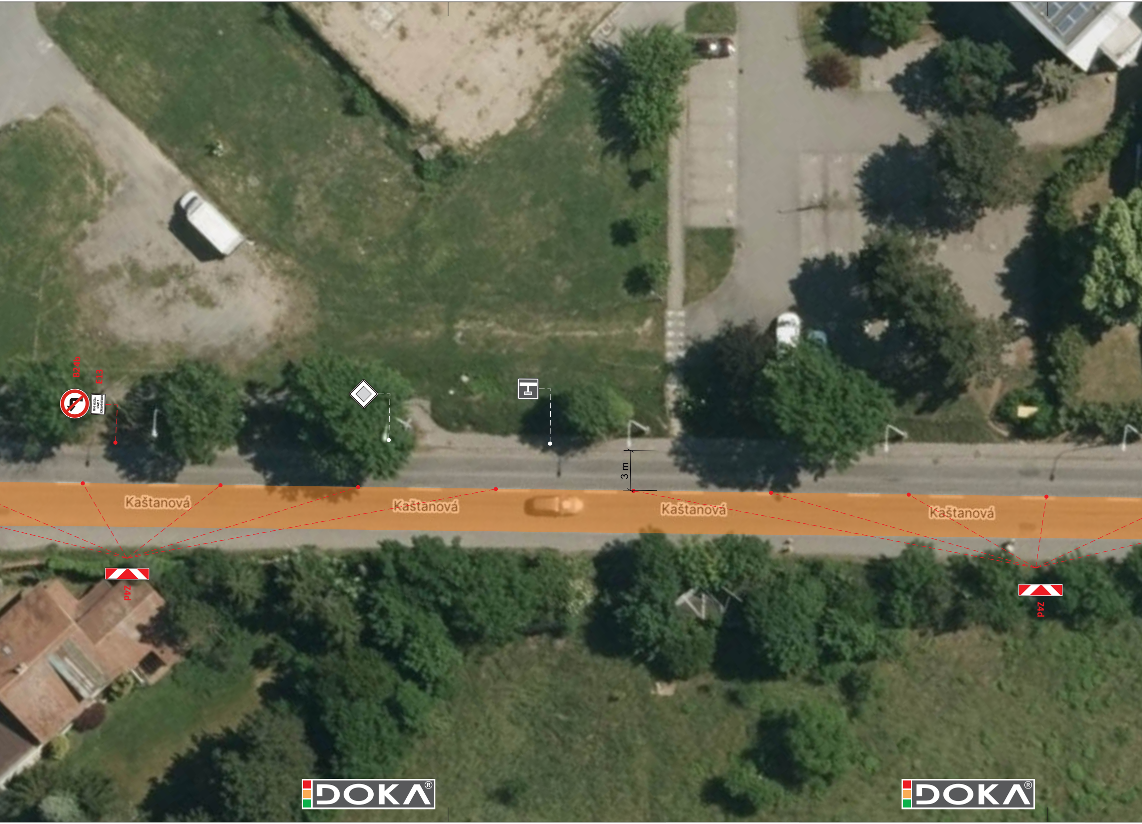
B24b
E13
MIMO VOZIDLA STAVBY A DOPRAVNÍ OBSLUHY
Kaštanová
Kaštanová
Kaštanová
Kaštanová
3 m
Z4d
Z4d
DOKA
DOKA

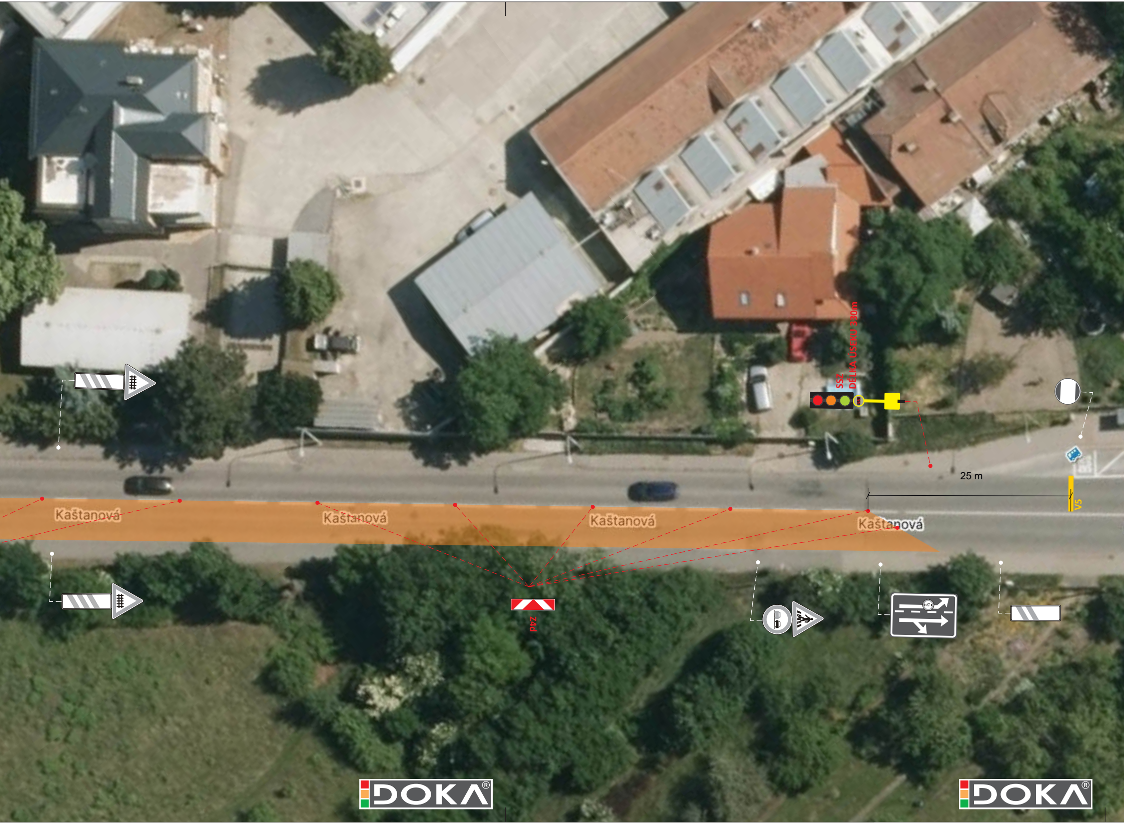
SSZ
DÉLKA ÚSEKU 330m
25 m
V5
Kaštanová
Kaštanová
Kaštanová
Kaštanová
Z4d

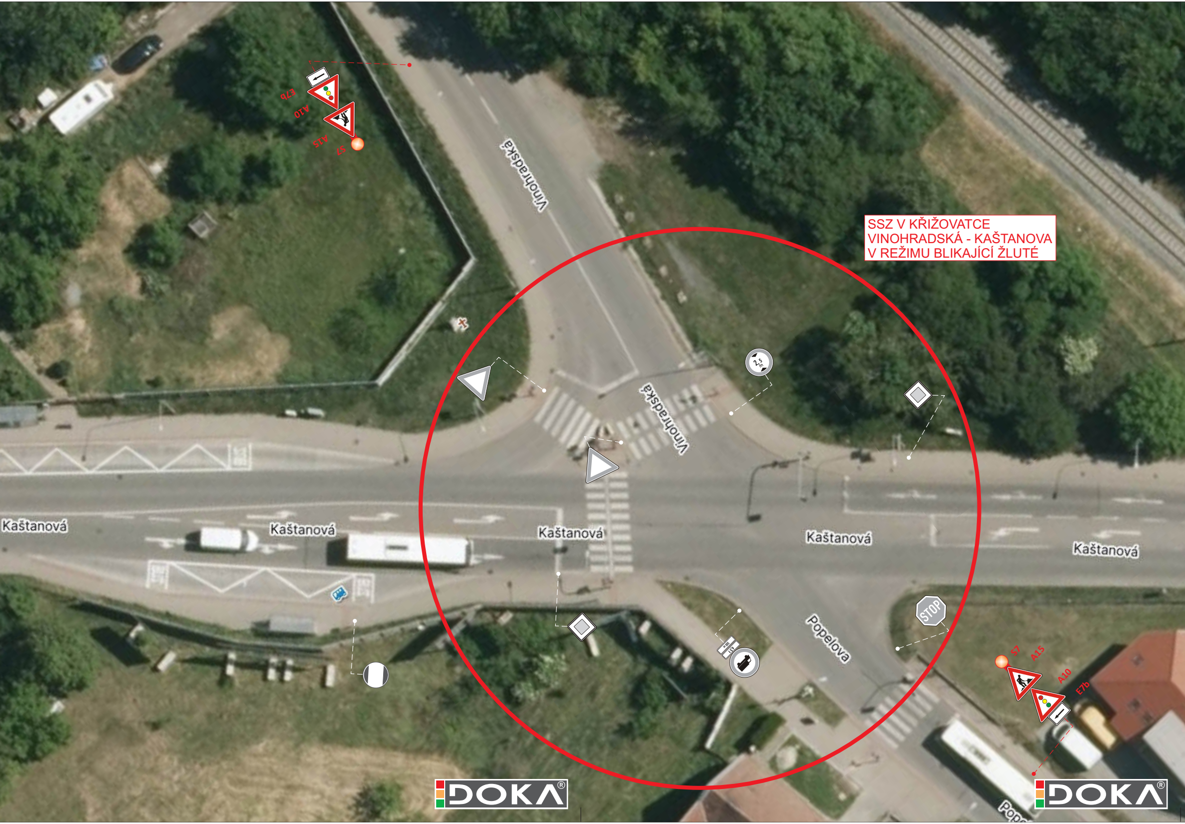

SSZ V KŘIŽOVATCE
VINOHRADSKÁ - KAŠTANOVA
V REŽIMU BLIKAJÍCÍ ŽLUTÉ

E7b
A10
A15
S7
Vinohradská
Vinohradská
Kaštanová
Kaštanová
Kaštanová
Kaštanová
Kaštanová
Popelova
STOP
S7
A15
A10
E7b
Pope

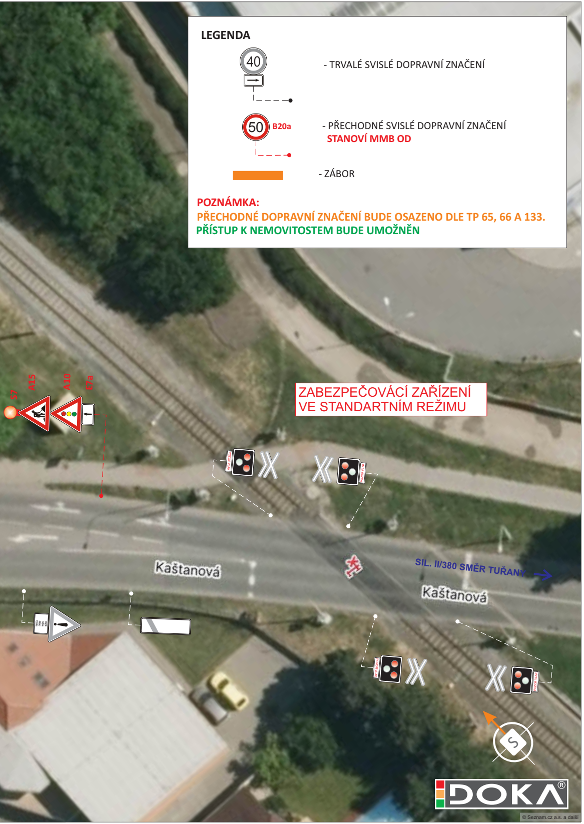

LEGENDA

40 → - TRVALÉ SVISLÉ DOPRAVNÍ ZNAČENÍ

50 B20a - PŘECHODNÉ SVISLÉ DOPRAVNÍ ZNAČENÍ
STANOVÍ MMB OD

▬ - ZÁBOR

POZNÁMKA:
PŘECHODNÉ DOPRAVNÍ ZNAČENÍ BUDE OSAZENO DLE TP 65, 66 A 133.
PŘÍSTUP K NEMOVITOSTEM BUDE UMOŽNĚN

S7
A15
A10
E7a
ZABEZPEČOVÁCÍ ZAŘÍZENÍ
VE STANDARTNÍM REŽIMU
Kaštanová
SIL. II/380 SMĚR TUŘANY
Kaštanová
S
DOKA®
© Seznam.cz a.s. a další

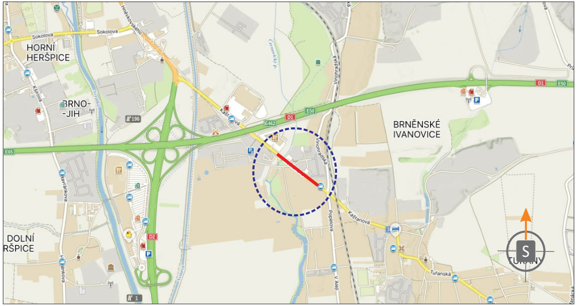

HORNÍ HERŠPICE
Sokolova
BRNO-JIH
DOLNÍ HERŠPICE
BRNĚNSKÉ IVANOVICE
Kaštanová
Popelova
Vinohradská
Tuřanská
D1
E50
E462
E65
D2
196
1
S
TUŘANY

POTVRZENÍ PLATNOSTI DOKUMENTACE:

JIŽ VÍCE NEŽ 10 LET PRO VÁS NA ZNAČKÁCH

- Svislé dopravní značení
- Vodorovné dopravní značení
- Provizorní dopravní značení
- Projektování dopravního značení

ZODPOVĚDNÝ PROJEKTANT	Bc. Jakub LACH
VYPRACOVAL	Ondřej FOJTŮ DiS.
KRESLIL	Ondřej FOJTŮ DiS.
KONTROLOVAL	Bc. Matěj ČERVEŇÁK

DOKA, s.r.o.
Na návsi 11/5, Holásky, 620 00 Brno
IČ: 63471752, DIČ: CZ63471752
e-mail: info@dokadz.cz
www.dokadz.cz mob.: 603 881 905

KRAJ: JIHOMORAVSKÝ | OKRES: BRNO-MĚSTO | KÚ: BRNĚNSKÉ IVANOVICE

STAVBA:

II/380 Brno, ul. Kaštanová
(Černovický potok - Popelova)

NÁZEV VÝKRESU:

SITUACE PŘECHODNÉHO DOPRAVNÍHO ZNAČENÍ

DATUM	04/2025
FORMÁT	13x A4
MĚŘÍTKO	-----------
ÚČEL	RDS
ARCHIVNÍ ČÍS.	2025054
ČÍS. SOUPRAVY	ČÍS. PŘÍLOHY