SITUACE PŘECHODNÉHO DOPRAVNÍHO ZNAČENÍ

II/380 Brno, ul. Kaštanová (Černovický potok - Popelova)

Etapa Ib.

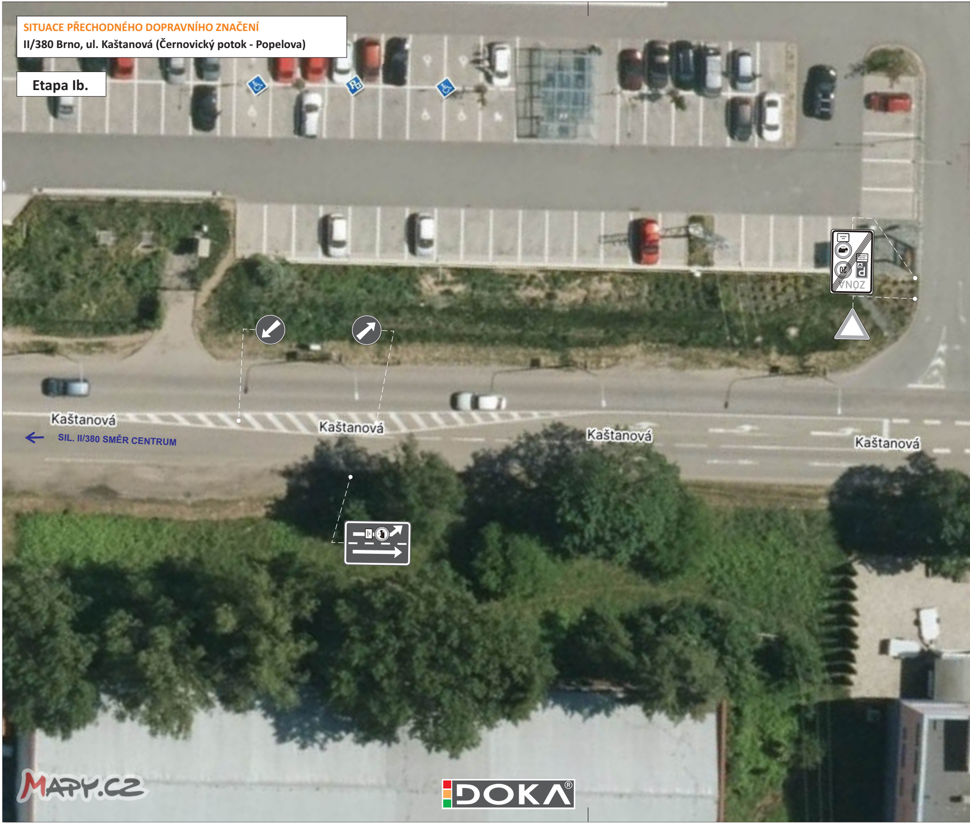
Kaštanová
Kaštanová
Kaštanová
Kaštanová
← SIL. II/380 SMĚR CENTRUM
ZÓNA
MAPY.CZ

DOKA®

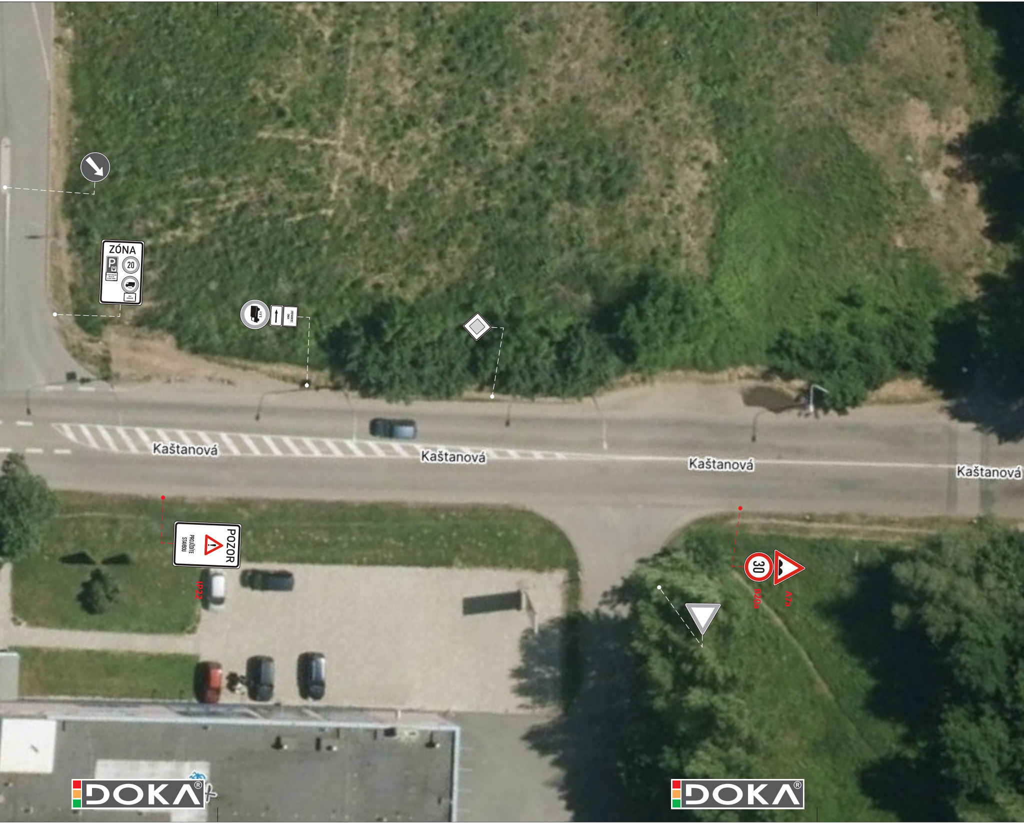
ZÓNA
20
3,5 t
Kaštanová
Kaštanová
Kaštanová
Kaštanová
POZOR
PROJÍŽDÍTE STAVBOU
IP22
30
B20a
A7a

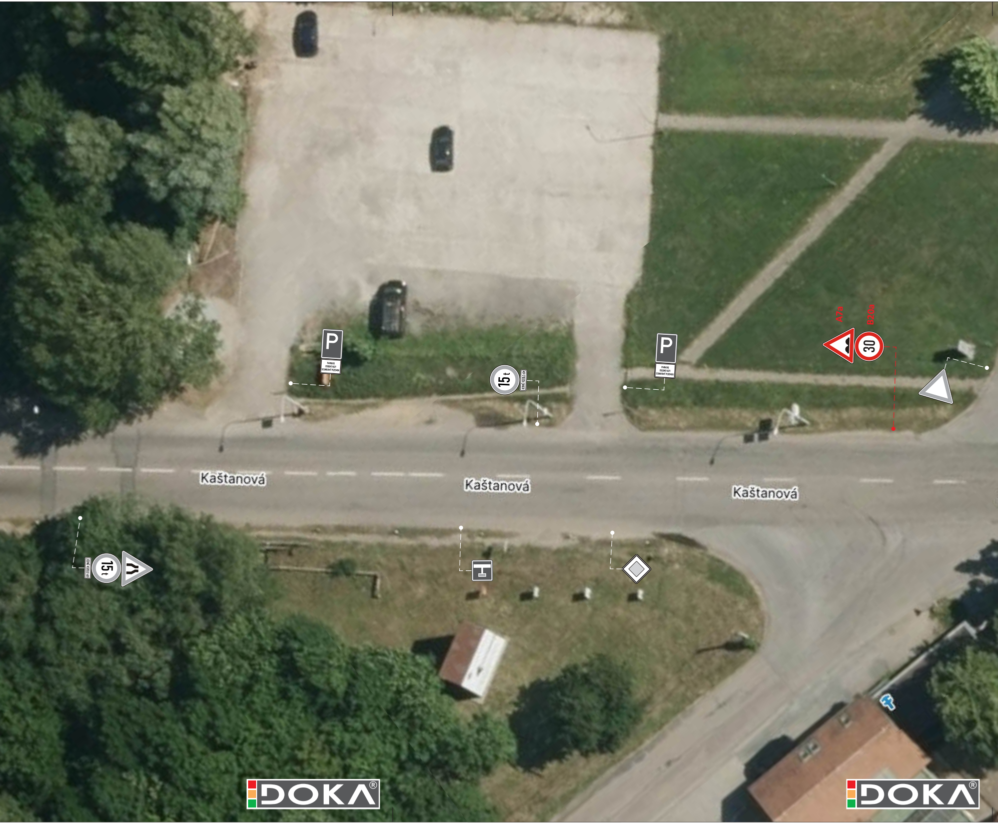
P
PARKING
OSOBNÍ VOZY
SOUKROMÝ POZEMEK
15t
P
PARKING
OSOBNÍ VOZY
SOUKROMÝ POZEMEK
A7a
B20a
30
Kaštanová
Kaštanová
Kaštanová
15t

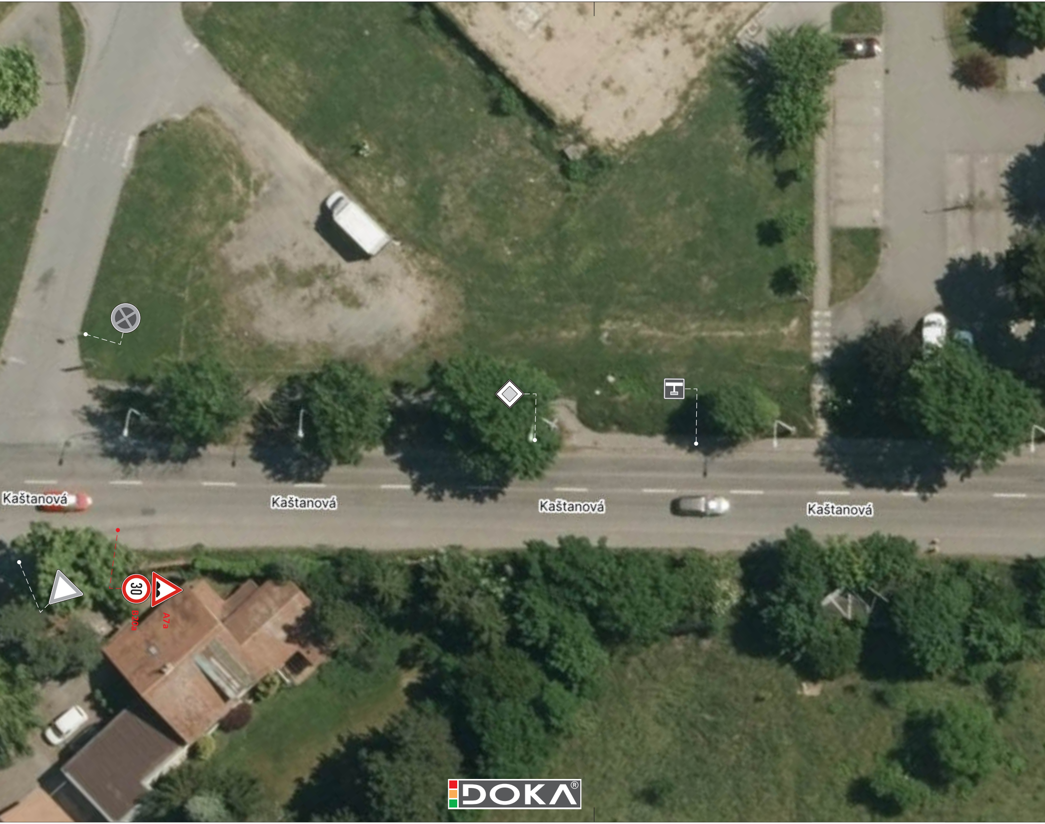
Kaštanová
Kaštanová
Kaštanová
Kaštanová
30
B20a
A7a
DOKA

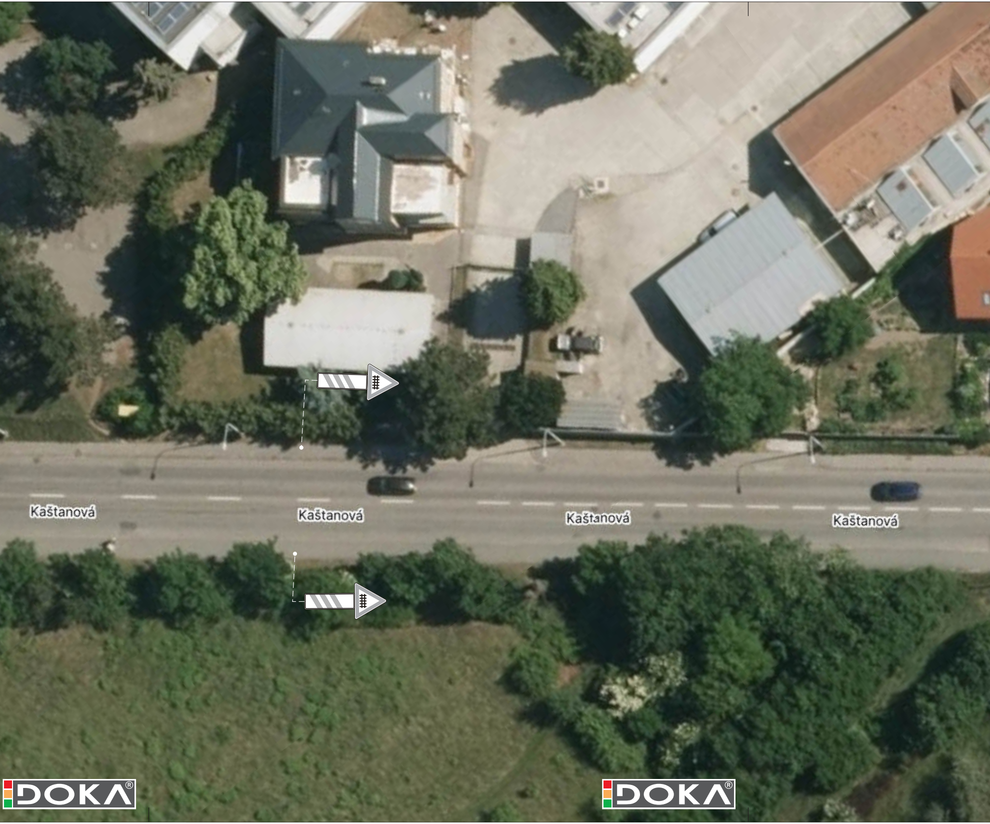
Kaštanová
Kaštanová
Kaštanová
Kaštanová

DOKA

DOKA

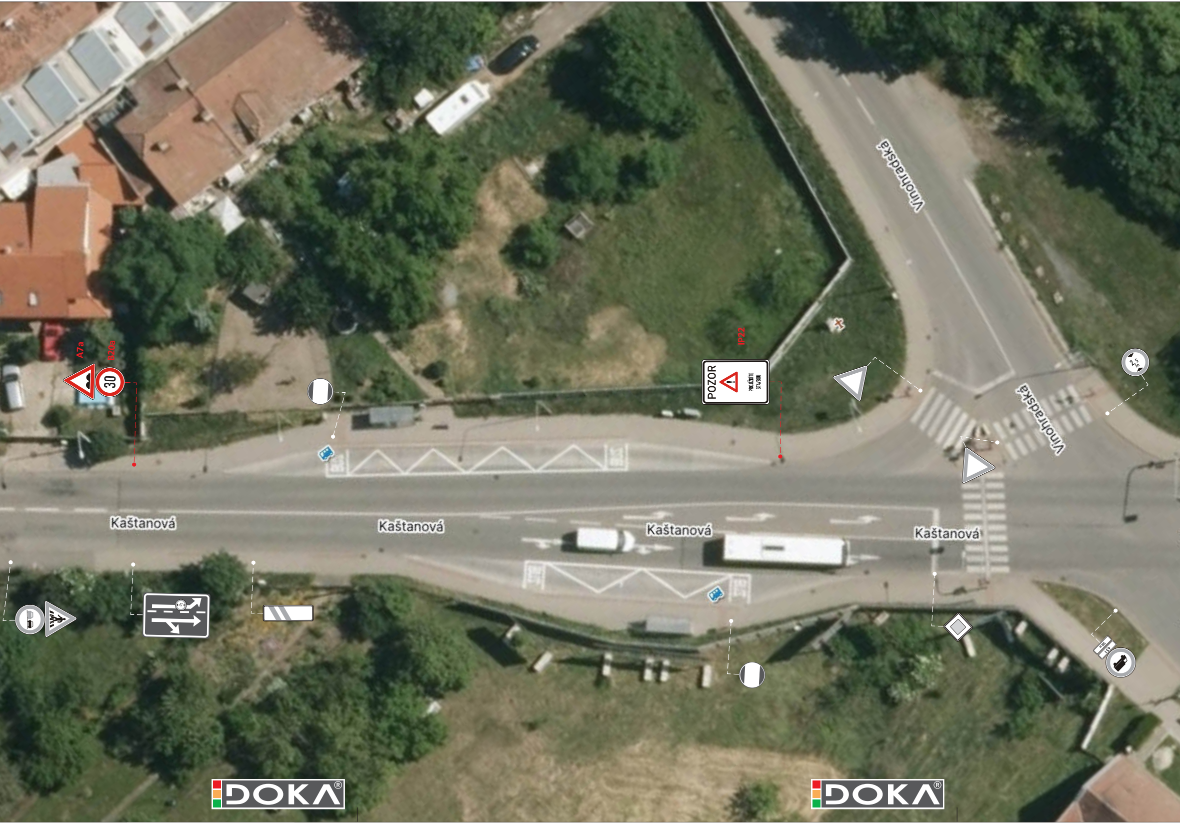
A7a
B20a
30
IP22
POZOR
PROJÍŽDÍTE STAVBOU
Vinohradská
Vinohradská
2,5 m
Kaštanová
Kaštanová
Kaštanová
Kaštanová
500 m
6,5 t
DOKA
DOKA

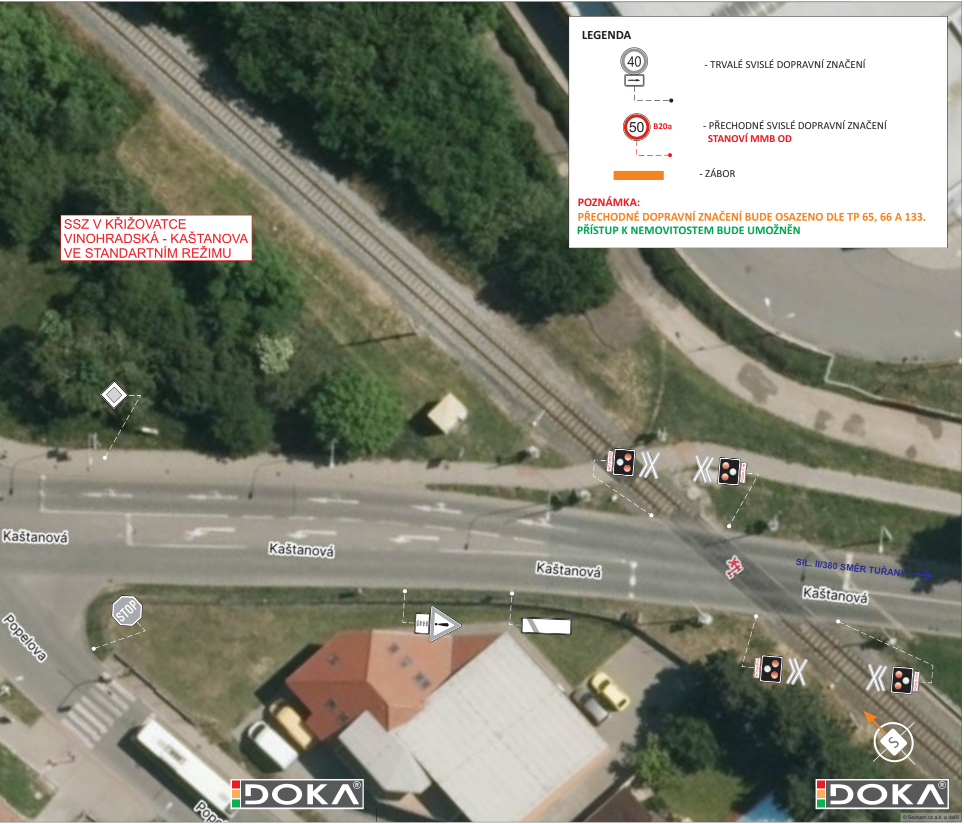
SSZ V KŘIŽOVATCE
VINOHRADSKÁ - KAŠTANOVA
VE STANDARTNÍM REŽIMU
Kaštanová
Kaštanová
Kaštanová
Kaštanová
Popelova
Pope
SIL. II/380 SMĚR TUŘANY
STOP

LEGENDA

40 - TRVALÉ SVISLÉ DOPRAVNÍ ZNAČENÍ

50 B20a - PŘECHODNÉ SVISLÉ DOPRAVNÍ ZNAČENÍ
STANOVÍ MMB OD

🟧 - ZÁBOR

POZNÁMKA:
PŘECHODNÉ DOPRAVNÍ ZNAČENÍ BUDE OSAZENO DLE TP 65, 66 A 133.
PŘÍSTUP K NEMOVITOSTEM BUDE UMOŽNĚN

© Seznam.cz a.s. a další

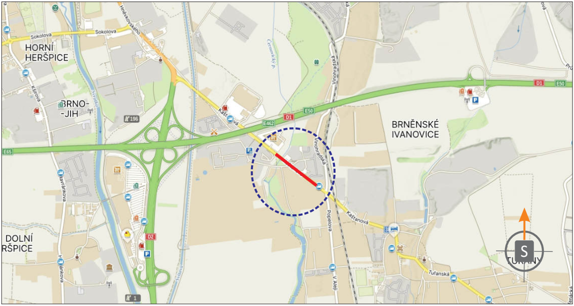
Sokolova
HORNÍ HERŠPICE
BRNO-JIH
DOLNÍ HERŠPICE
BRNĚNSKÉ IVANOVICE
TUŘANY
Kaštanová
Vinohradská
Popelova
V Aleji
Tuřanská
Černovický p.
D1
D2
E50
E65
E462
S

POTVRZENÍ PLATNOSTI DOKUMENTACE:

DOKA®

JIŽ VÍCE NEŽ 10 LET PRO VÁS NA ZNAČKÁCH

- Svislé dopravní značení
- Vodorovné dopravní značení
- Provizorní dopravní značení
- Projektování dopravního značení

ZODPOVĚDNÝ PROJEKTANT	Bc. Jakub LACH
VYPRACOVAL	Ondřej FOJTŮ DiS.
KRESLIL	Ondřej FOJTŮ DiS.
KONTROLOVAL	Bc. Matěj ČERVEŇÁK

DOKA®

DOKA, s.r.o.
Na návsi 11/5, Holásky, 620 00 Brno
IČ: 63471752, DIČ: CZ63471752
e-mail: info@dokadz.cz
www.dokadz.cz mob.: 603 881 905

KRAJ: JIHOMORAVSKÝ | OKRES: BRNO-MĚSTO | KÚ: BRNĚNSKÉ IVANOVICE

STAVBA:

II/380 Brno, ul. Kaštanová
(Černovický potok - Popelova)

DATUM	04/2025
FORMÁT	13x A4
MĚŘÍTKO	-----------
ÚČEL	RDS
ARCHIVNÍ ČÍS.	2025054
ČÍS. SOUPRAVY	
ČÍS. PŘÍLOHY	

NÁZEV VÝKRESU:

SITUACE PŘECHODNÉHO DOPRAVNÍHO ZNAČENÍ