SITUACE PŘECHODNÉHO DOPRAVNÍHO ZNAČENÍ

II/380 Brno, ul. Kaštanová (Černovický potok - Popelova)

Etapa II.

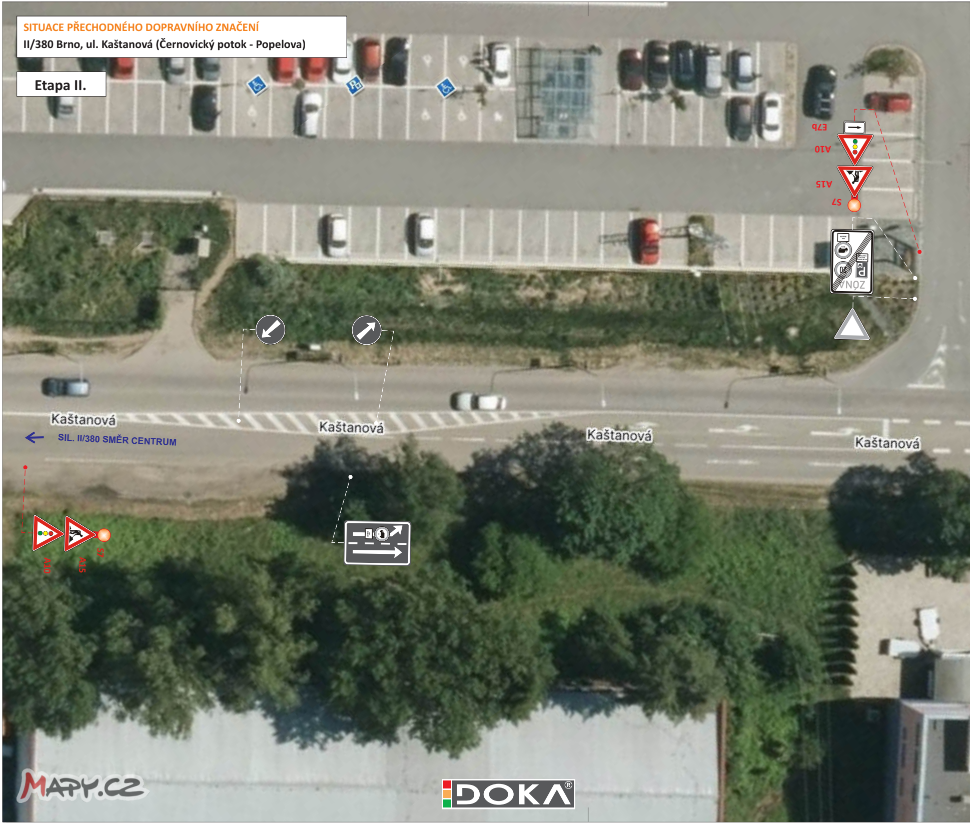
E7b
A10
A15
S7
ZÓNA
Kaštanová
Kaštanová
Kaštanová
Kaštanová
SIL. II/380 SMĚR CENTRUM
A10
A15
S7
MAPY.CZ
DOKA®

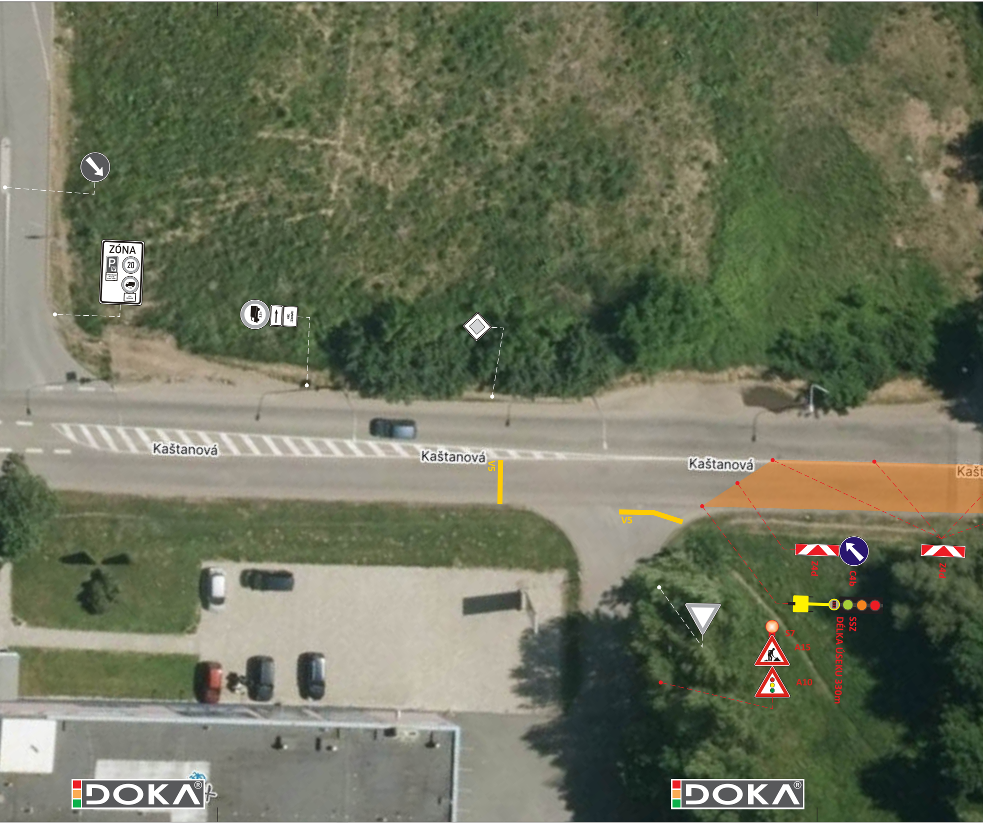
ZÓNA
20
Kaštanová
Kaštanová
Kaštanová
Kašt
V5
V5
Z4d
C4b
Z4d
SSZ
DÉLKA ÚSEKU 330m
S7
A15
A10

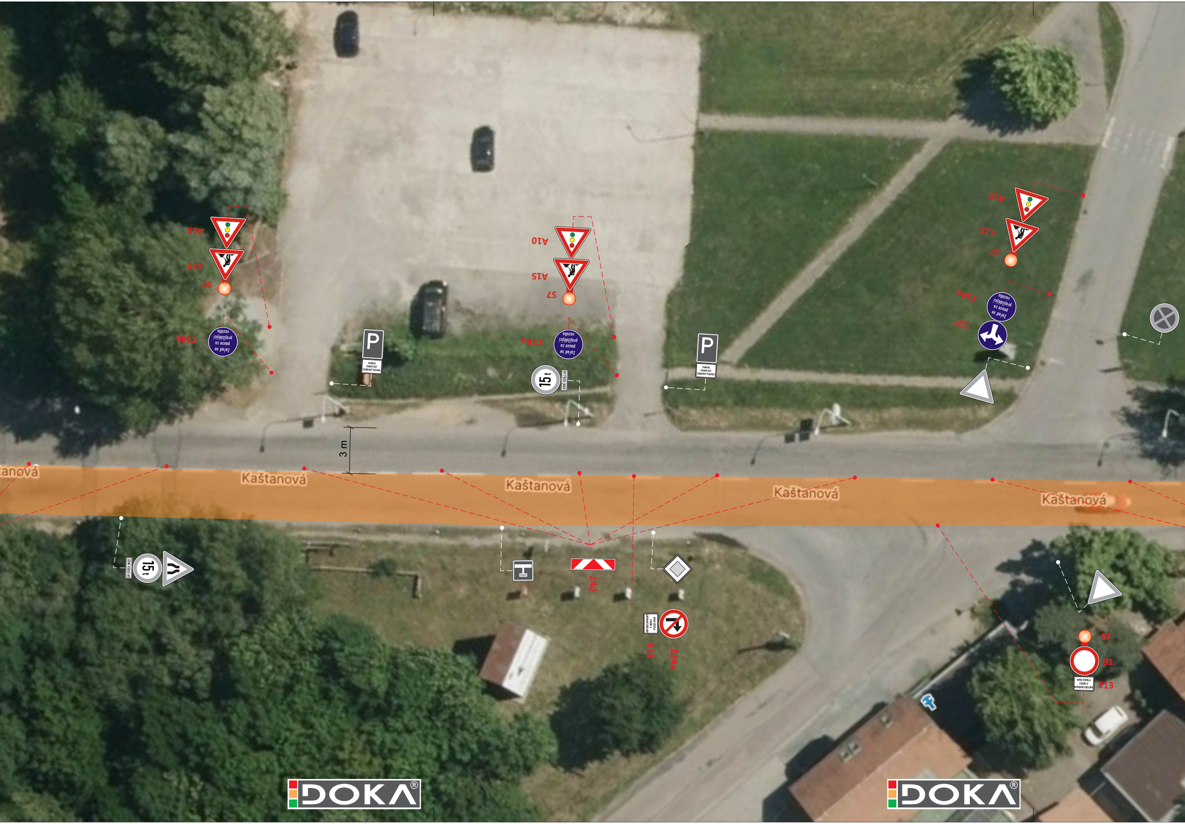
A10
A15
S7
C14a
Zařaď se pouze za projíždějící vozidlo
A10
A15
S7
C14a
Zařaď se pouze za projíždějící vozidlo
P
PARKING OSOBNÍ VOZY SOUKROMÝ POZEMEK
15 t
P
A10
A15
S7
C14a
Zařaď se pouze za projíždějící vozidlo
C2f
3 m
Kaštanová
Kaštanová
Kaštanová
Kaštanová
Kaštanová
15 t
Z4d
E13
B24a
S7
B1
MIMO VOZIDLA STAVBY A DOPRAVNÍ OBSLUHU
E13
DOKA
DOKA

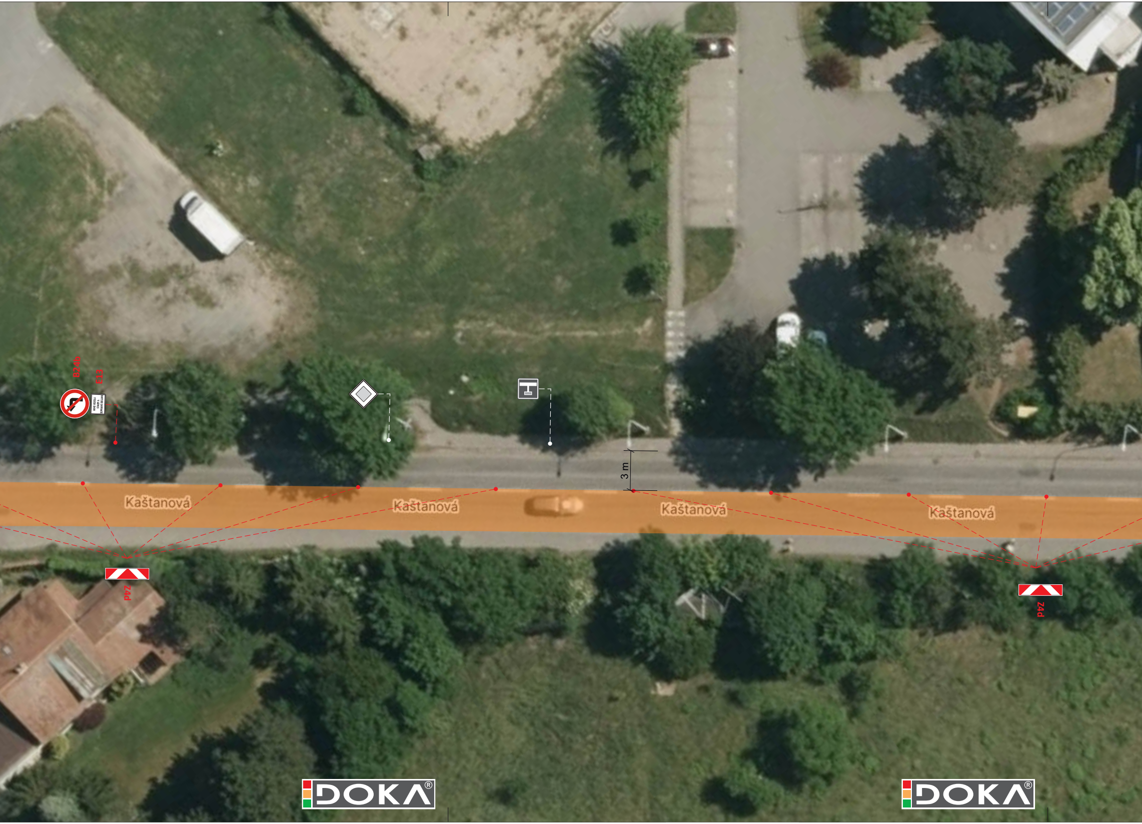
B24b
E13
MIMO VOZIDLA STAVBY A DOPRAVNÍ OBSLUHY
3 m
Kaštanová
Kaštanová
Kaštanová
Kaštanová
Z4d
Z4d

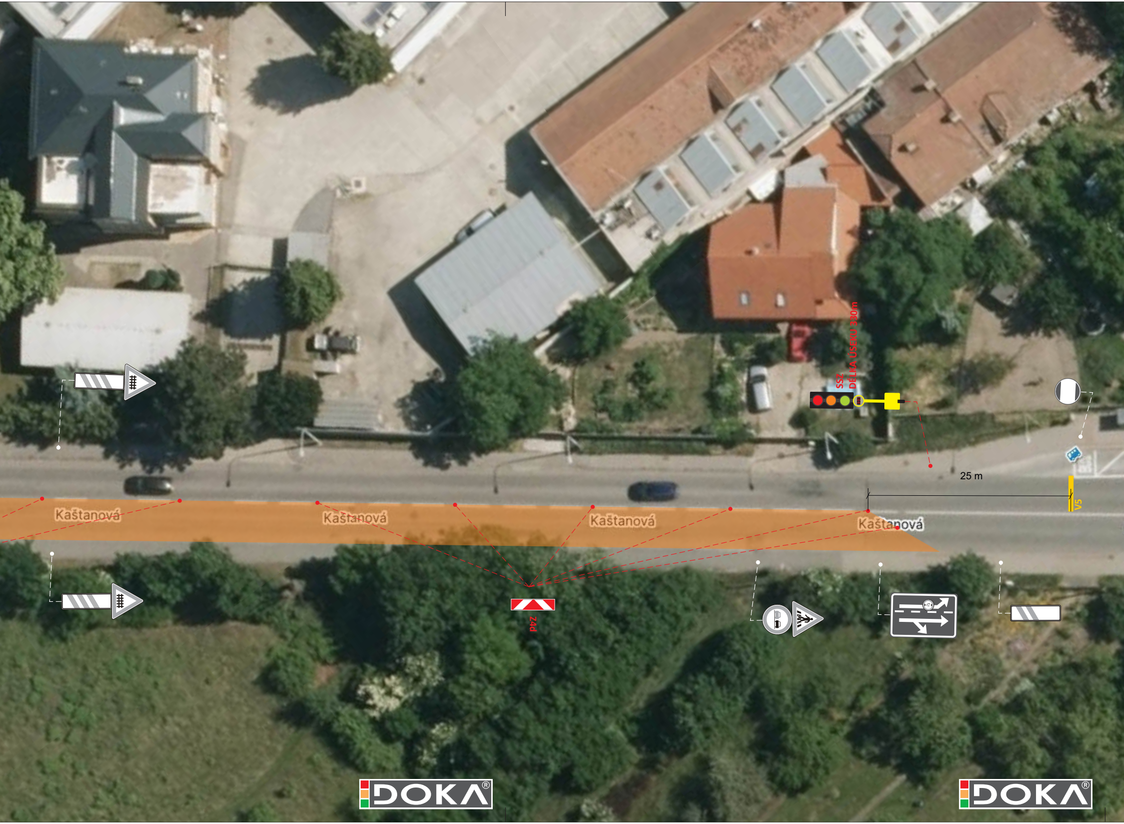
SSZ
DÉLKA ÚSEKU 330m
25 m
V5
Kaštanová
Kaštanová
Kaštanová
Kaštanová
Z4d

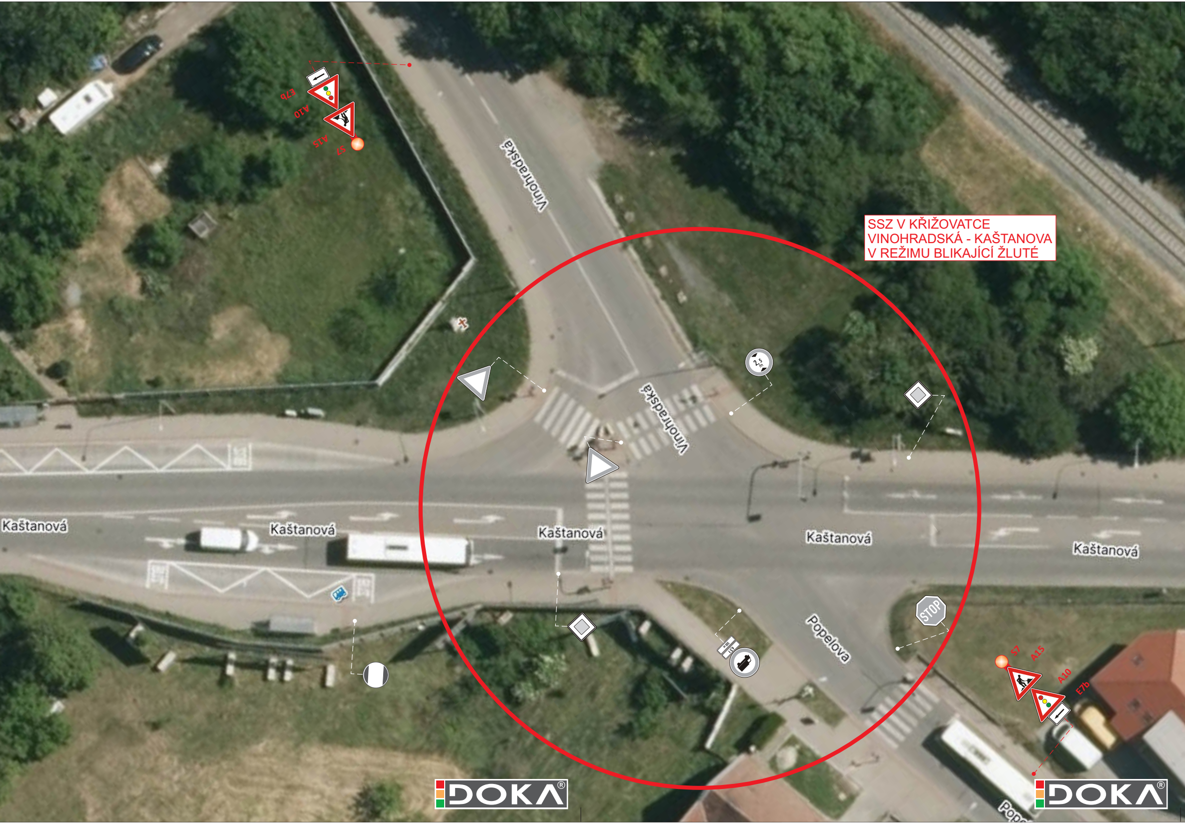

SSZ V KŘIŽOVATCE
VINOHRADSKÁ - KAŠTANOVA
V REŽIMU BLIKAJÍCÍ ŽLUTÉ

E7b
A10
A15
S7
Vinohradská
Vinohradská
Kaštanová
Kaštanová
Kaštanová
Kaštanová
Kaštanová
Popelova
STOP
S7
A15
A10
E7b
Pope

LEGENDA

- TRVALÉ SVISLÉ DOPRAVNÍ ZNAČENÍ

- PŘECHODNÉ SVISLÉ DOPRAVNÍ ZNAČENÍ
STANOVÍ MMB OD

🟧 - ZÁBOR

POZNÁMKA:
PŘECHODNÉ DOPRAVNÍ ZNAČENÍ BUDE OSAZENO DLE TP 65, 66 A 133.
PŘÍSTUP K NEMOVITOSTEM BUDE UMOŽNĚN

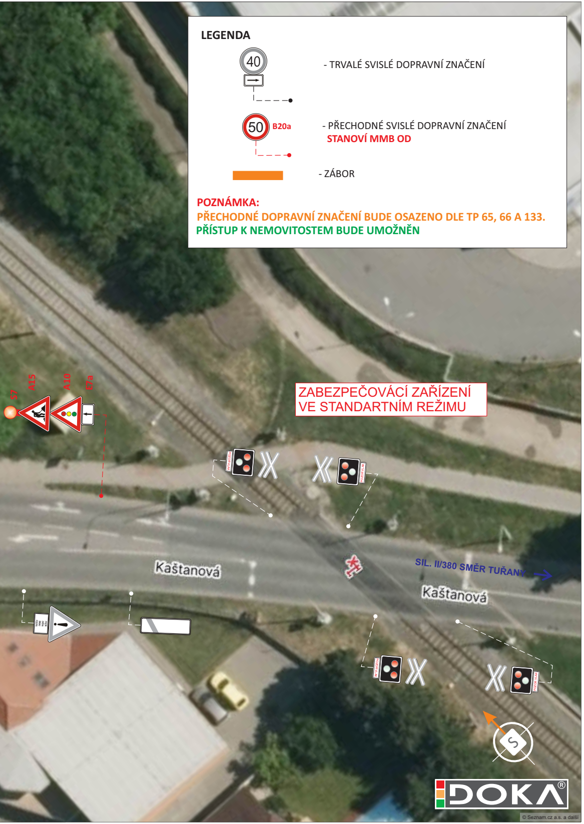
40
50
B20a
S7
A15
A10
E7a
ZABEZPEČOVACÍ ZAŘÍZENÍ VE STANDARTNÍM REŽIMU
Kaštanová
SIL. II/380 SMĚR TUŘANY
Kaštanová
S
DOKA

© Seznam.cz a.s. a další

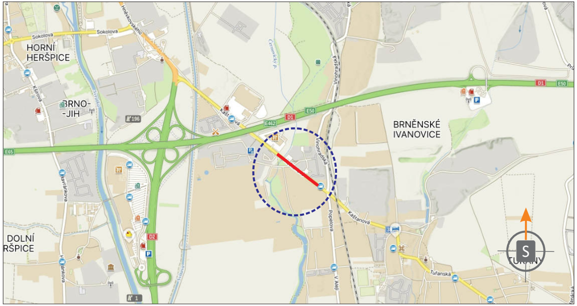
HORNÍ HERŠPICE
BRNO-JIH
DOLNÍ RŠPICE
BRNĚNSKÉ IVANOVICE
TUŘANY
Sokolova
Kaštanová
Popelova
Vinohradská
Tuřanská
V Aleji
D1
E50
E462
E65
D2
196
1
S

POTVRZENÍ PLATNOSTI DOKUMENTACE:

DOKA®
JIŽ VÍCE NEŽ 10 LET
PRO VÁS NA ZNAČKÁCH

- Svislé dopravní značení
- Vodorovné dopravní značení
- Provizorní dopravní značení
- Projektování dopravního značení

ZODPOVĚDNÝ PROJEKTANT	Bc. Jakub LACH
VYPRACOVAL	Ondřej FOJTŮ DiS.
KRESLIL	Ondřej FOJTŮ DiS.
KONTROLOVAL	Bc. Matěj ČERVEŇÁK

DOKA®
DOKA, s.r.o.
Na návsi 11/5, Holásky, 620 00 Brno
IČ: 63471752, DIČ: CZ63471752
e-mail: info@dokadz.cz
www.dokadz.cz mob.: 603 881 905

KRAJ: JIHOMORAVSKÝ | OKRES: BRNO-MĚSTO | KÚ: BRNĚNSKÉ IVANOVICE

STAVBA:
II/380 Brno, ul. Kaštanová
(Černovický potok - Popelova)

DATUM	04/2025
FORMÁT	13x A4
MĚŘÍTKO	-----------
ÚČEL	RDS
ARCHIVNÍ ČÍS.	2025054
ČÍS. SOUPRAVY	ČÍS. PŘÍLOHY

NÁZEV VÝKRESU:
SITUACE PŘECHODNÉHO DOPRAVNÍHO ZNAČENÍ