SITUACE PŘECHODNÉHO DOPRAVNÍHO ZNAČENÍ

II/380 Brno, ul. Kaštanová (Černovický potok - Popelova)

Etapa I.

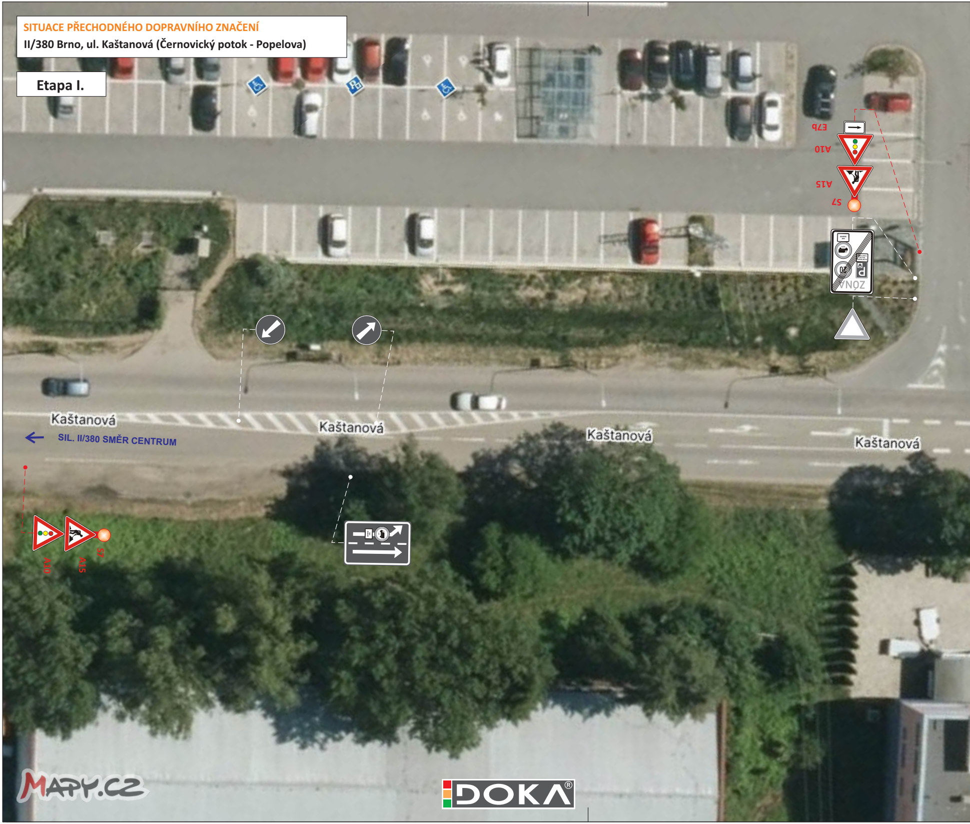
E7b
A10
A15
S7
ZÓNA
Kaštanová
Kaštanová
Kaštanová
Kaštanová
SIL. II/380 SMĚR CENTRUM
A10
A15
S7
MAPY.CZ
DOKA®

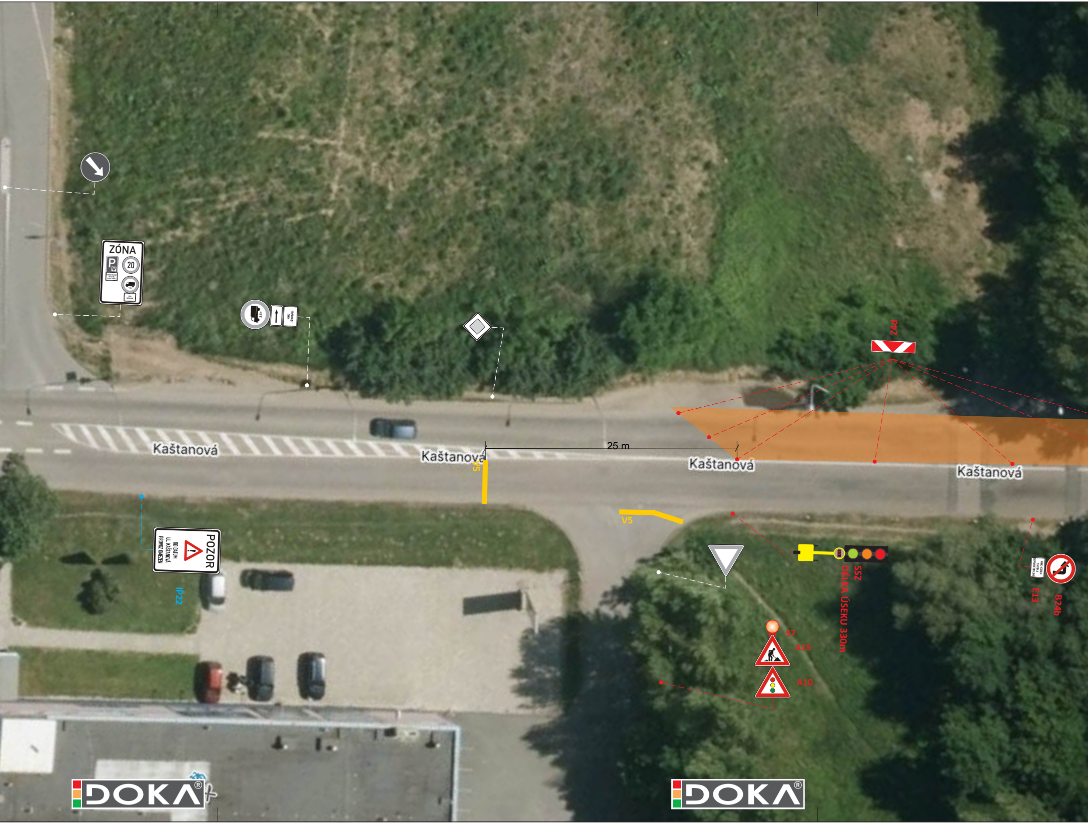
ZÓNA
20
POZOR
OD DATUM
UL. KAŠTANOVÁ
PROVOZ OMEZEN
IP22
Kaštanová
Kaštanová
Kaštanová
Kaštanová
25 m
V5
V5
Z4d
SSZ
DÉLKA ÚSEKU 330m
S7
A15
A10
E13
B24b

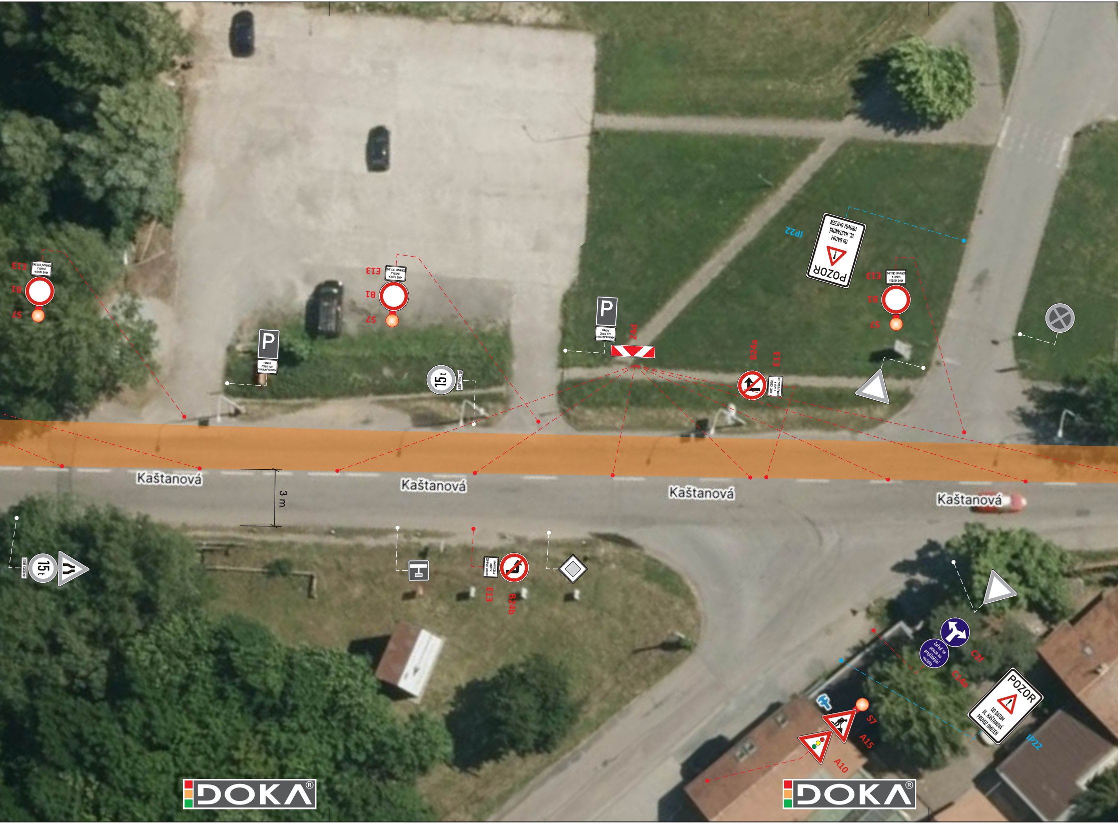
E13
B1
S7
E13
B1
S7
P
15 t
P
Z4d
POZOR
OD DATUM
UL. KAŠTANOVÁ
PROVOZ OMEZEN
IP22
E13
B1
S7
B24a
E13
Kaštanová
Kaštanová
Kaštanová
Kaštanová
3 m
15 t
E13
B24b
C2f
Zařaď se pouze za projíždějící vozidlo
C14a
POZOR
OD DATUM
UL. KAŠTANOVÁ
PROVOZ OMEZEN
IP22
S7
A15
A10
DOKA®
DOKA®

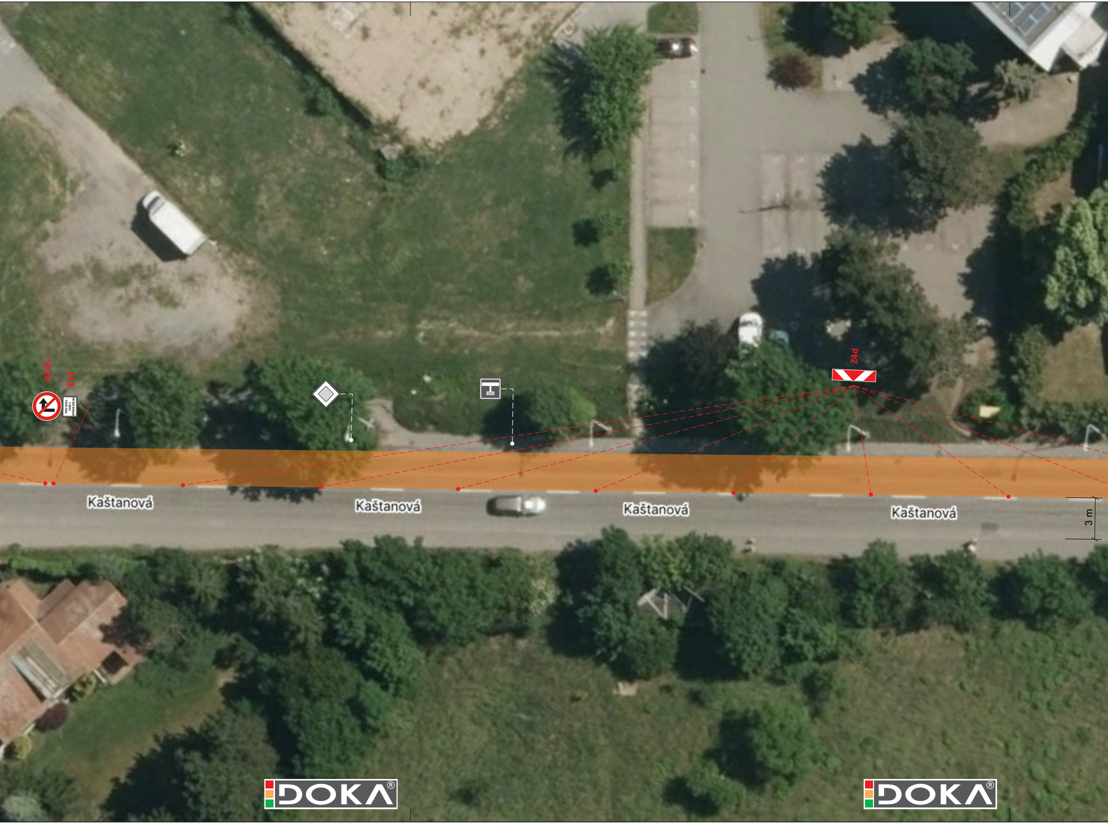
B24a
E13
MIMO VOZIDLA STAVBY A DOPRAVNÍ OBSLUHY
Z4d
Kaštanová
Kaštanová
Kaštanová
Kaštanová
3 m

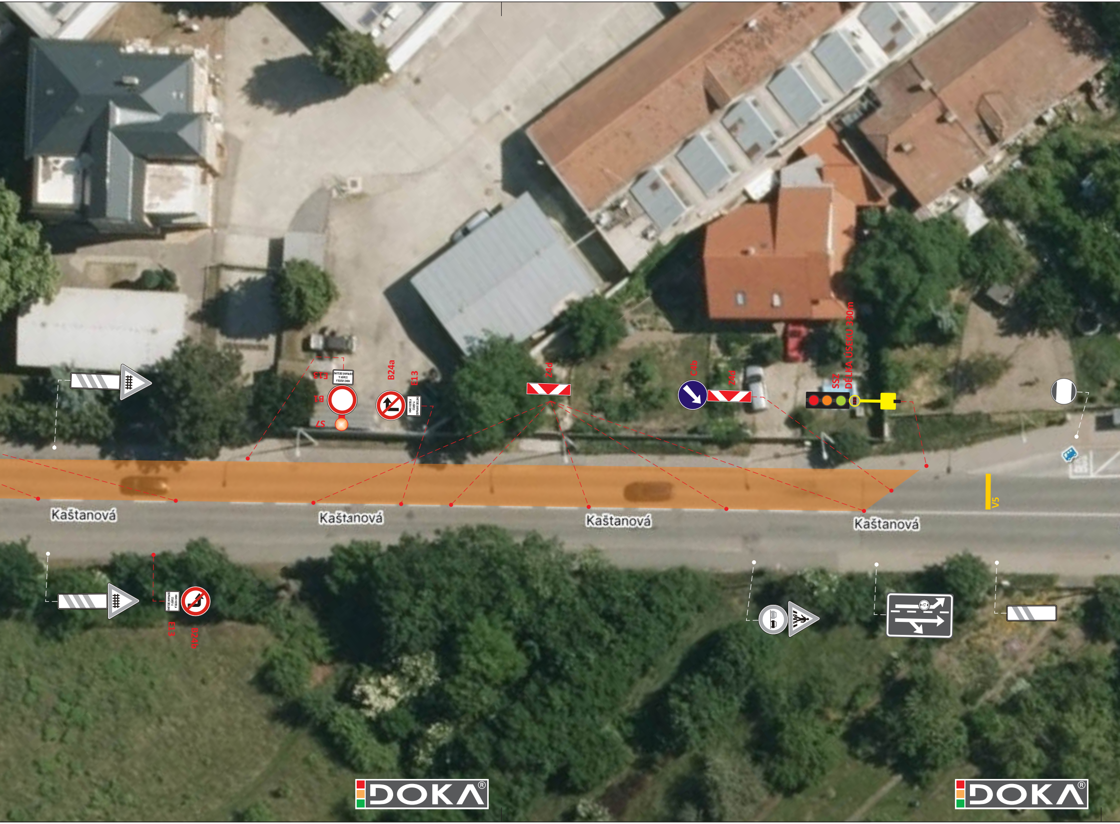
E13
MIMO VOZIDLA STAVBY A DOPRAVNÍ OBSLUHU
B1
S7
B24a
E13
MIMO VOZIDLA STAVBY A DOPRAVNÍ OBSLUHU
Z4d
C4b
Z4d
SSZ
DÉLKA ÚSEKU 330m
Kaštanová
Kaštanová
Kaštanová
Kaštanová
V5
MIMO VOZIDLA STAVBY A DOPRAVNÍ OBSLUHU
E13
B24b

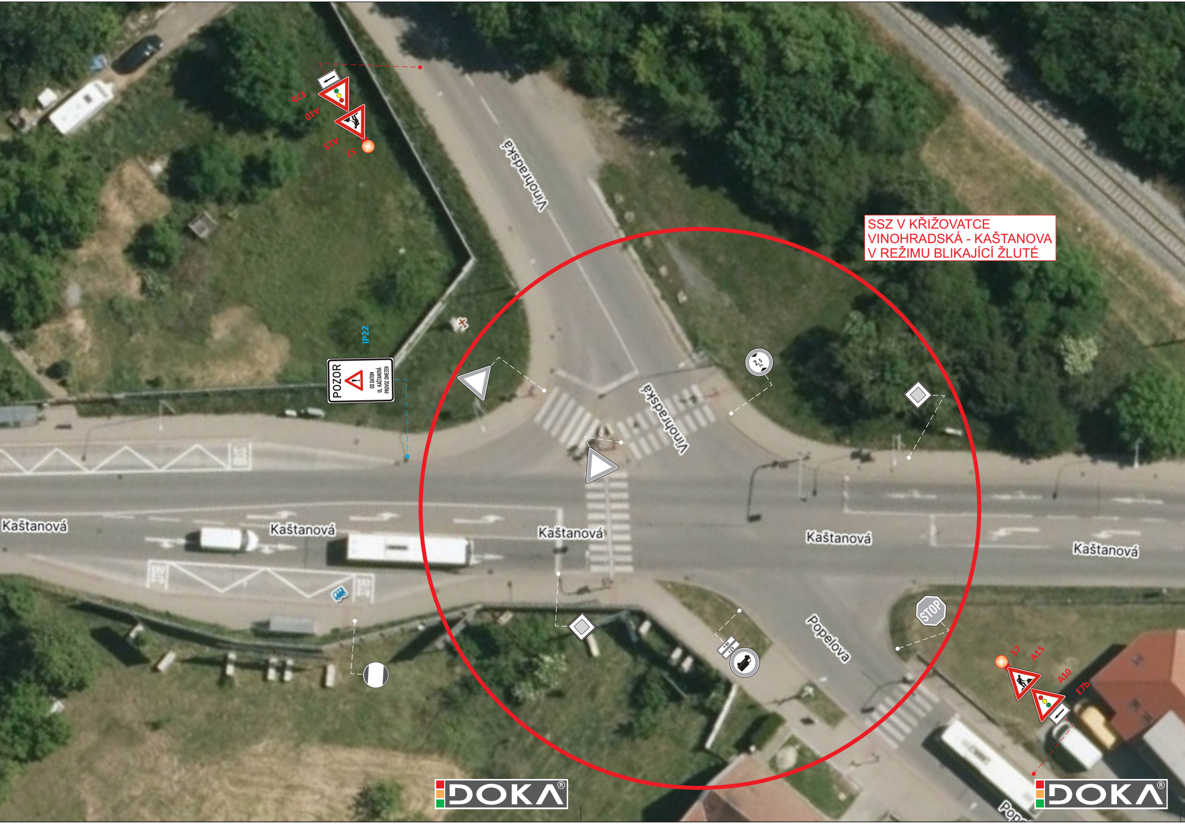

SSZ V KŘIŽOVATCE
VINOHRADSKÁ - KAŠTANOVA
V REŽIMU BLIKAJÍCÍ ŽLUTÉ

E7b
A10
A15
S7
IP22
POZOR
OD DATUM
UL. KAŠTANOVÁ
PROVOZ OMEZEN
Vinohradská
Vinohradská
Kaštanová
Kaštanová
Kaštanová
Kaštanová
Kaštanová
Popelova
Pope
2,5 m
STOP
500 m
6,5 t
S7
A15
A10
E7b

LEGENDA

- 40 – TRVALÉ SVISLÉ DOPRAVNÍ ZNAČENÍ
- 50 B20a – PŘECHODNÉ SVISLÉ DOPRAVNÍ ZNAČENÍ
  STANOVÍ MMB OD
- POZOR IP22 – PŘECHODNÉ SVISLÉ DOPRAVNÍ ZNAČENÍ
  STANOVÍ MMB OD
  OSAZENO 7 DNÍ PŘED REALIZACÍ
- 🟧 – ZÁBOR

POZNÁMKA:
PŘECHODNÉ DOPRAVNÍ ZNAČENÍ BUDE OSAZENO DLE TP 65, 66 A 133.
PŘÍSTUP K NEMOVITOSTEM BUDE UMOŽNĚN

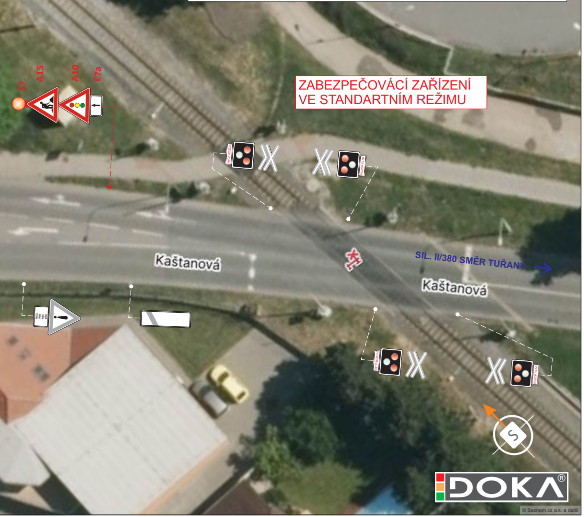
S7
A15
A10
E7a
ZABEZPEČOVACÍ ZAŘÍZENÍ VE STANDARTNÍM REŽIMU
Kaštanová
SIL. II/380 SMĚR TUŘANY
Kaštanová
S
DOKA
© Seznam.cz a.s. a další

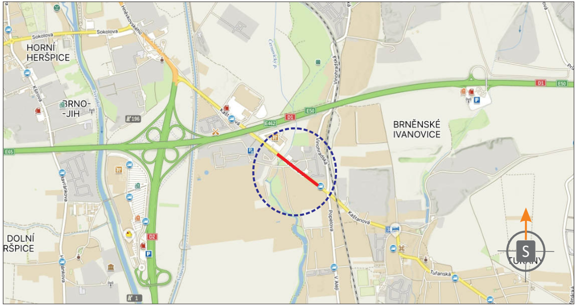
HORNÍ HERŠPICE
BRNO-JIH
DOLNÍ RŠPICE
BRNĚNSKÉ IVANOVICE
TUŘANY
Sokolova
Kaštanová
Popelova
Vinohradská
Tuřanská
D1
E50
E65
E462
D2
S

POTVRZENÍ PLATNOSTI DOKUMENTACE:

DOKA®
JIŽ VÍCE NEŽ 10 LET
PRO VÁS NA ZNAČKÁCH

- Svislé dopravní značení
- Vodorovné dopravní značení
- Provizorní dopravní značení
- Projektování dopravního značení

ZODPOVĚDNÝ PROJEKTANT	Bc. Jakub LACH
VYPRACOVAL	Ondřej FOJTŮ DiS.
KRESLIL	Ondřej FOJTŮ DiS.
KONTROLOVAL	Bc. Matěj ČERVEŇÁK

DOKA, s.r.o.
Na návsi 11/5, Holásky, 620 00 Brno
IČ: 63471752, DIČ: CZ63471752
e-mail: info@dokadz.cz
www.dokadz.cz mob.: 603 881 905

KRAJ: JIHOMORAVSKÝ | OKRES: BRNO-MĚSTO | KÚ: BRNĚNSKÉ IVANOVICE

STAVBA:

II/380 Brno, ul. Kaštanová
(Černovický potok - Popelova)

NÁZEV VÝKRESU:

SITUACE PŘECHODNÉHO DOPRAVNÍHO ZNAČENÍ

DATUM	04/2025
FORMÁT	13x A4
MĚŘÍTKO	-----------
ÚČEL	RDS
ARCHIVNÍ ČÍS.	2025054
ČÍS. SOUPRAVY	ČÍS. PŘÍLOHY