

**Bod programu č.: 11**

Prodej pozemků v k.ú. Brněnské Ivanovice, Tuřany a Dvorska

**Obsah:**

Rada předkládá Zastupitelstvu žádosti Majetkového odboru Magistrátu města Brna k návrhu prodeje pozemků ve vlastnictví města. Jedná se o prodej zbytných pozemků statutárního města Brna, většina pozemků je svěřena městské části. Pozemky jsou buď uvnitř zástavby, nebo navazují na přilehlé soukromé pozemky. Mapa a seznam pozemků je uveden v příloze tohoto bodu.

Rada na své 26/IX schůzi pod bodem programu č. 11 doporučila Zastupitelstvu souhlasit s prodejem pozemků uvedených v seznamu, který tvoří přílohu tohoto bodu.

**Příloha:**

- žádosti Majetkového odboru Magistrátu města Brna
- seznam pozemků
- mapa 3x

**Návrh usnesení:**

Zastupitelstvo MČ Brno-Tuřany

**souhlasí**

s prodejem pozemků uvedených v seznamu, který tvoří přílohu tohoto usnesení.

V Brně dne 11.10.2023

Zpracoval:  
Ing. arch. Boris Medek

Předkládá:  
Rada MČ Brno-Tuřany

## Statutární město Brno

Magistrát města Brna

Majetkový odbor



**VÁŠ DOPIS Č. J.:**

**ZE DNE:**

**NAŠE Č. J.:**

**SPIS. ZN.:**

MMB/0335962/2023

6300/MO/MMB/239978/2023

Městská část Brno-Tuřany

Tuřanské nám. 1

620 00 BRNO

**VYŘIZUJE:**

Ing. Simona Panáčková

**TELEFON:**

+420 542 173 179

**E-MAIL:**

panackova.simona@brno.cz

**ID DATOVÉ SCHRÁNKY:**

a7kbrn

**DATUM:**

14.07.2023

**POČET LISTŮ:**

01

Vyjádření k prodeji pozemků p.č. 669, 673, 685, k.ú. Tuřany

Vážení,

Majetkový odbor MMB v současné době prověřuje možnosti prodeje pozemků p.č. 669, 673 a 685, vše v k.ú. Tuřany, které jsou užívány vlastníky přilehlých rodinných domů při ulici Farní 11, 13, 17a) jako zaplacené zahrady.

Z výše uvedeného důvodu Vás žádáme o vyjádření k prodeji pozemků p.č. 669, 673, 685, v k.ú. Tuřany, dle přiložené situační mapky.

S pozdravem

Mgr. Dagmar Baborovská

vedoucí Majetkového odboru

**PŘÍLOHY:** - situační mapka

**VÁŠ DOPIS Č. J.:**

**ZE DNE:**

**NAŠE Č. J.:**

**SPIS. ZN.:**

MMB/335434/2023

6300/MO/MMB/0200634/2023

MČ Brno-Tuřany

Tuřanské nám. 1

620 00 Brno

**VYŘIZUJE:**

Věra Staňková

**TELEFON:**

+420 542 173 472

**E-MAIL:**

stankova.vera@brno.cz

**ID DATOVÉ SCHRÁNKY:**

a7kbrn

**DATUM:**

13.07.2023

**POČET LISTŮ:**

01

**Žádost o vyjádření k prodeji pozemků v k.ú. Brněnské Ivanovice a v k.ú. Dvorská ve vlastnictví statutárního města Brna**

Vážení,

Majetkový odbor Magistrátu města Brna zvažuje prodej pozemků p.č. 649, 673/2, 702, 704/1, 704/2 v k.ú. Brněnské Ivanovice a pozemku p.č. 157 v k.ú. Dvorská z vlastnictví statutárního města Brna vlastníkům navazujících rodinných domů.

V souvislosti s výše uvedeným se na Vás obracíme s žádostí o vyjádření k prodeji:  
pozemku p.č. 649 v k.ú. Brněnské Ivanovice vlastníkovu rodinného domu Jubilejní 142/23,  
pozemku p.č. 673/2 v k.ú. Brněnské Ivanovice vlastníkovu rodinného domu Jubilejní 131/45,  
pozemku p.č. 702 v k.ú. Brněnské Ivanovice vlastníkovu rodinného domu Jubilejní 117/71,  
pozemku p.č. 704/1 v k.ú. Brněnské Ivanovice vlastníkovu rodinného domu Jubilejní 116/73,  
pozemku p.č. 704/2 v k.ú. Brněnské Ivanovice vlastníkovu rodinného domu Jubilejní 115/75,  
pozemku p.č. 157 v k.ú. Dvorská vlastníkovu rodinného domu Zapletalova 2/28.

S pozdravem

Mgr. Dagmar Baborovská  
vedoucí Majetkového odboru

**Přílohy**

stanovisko OÚPR MMB ze dne 12.05.2023 a 22.05.2023

snímky katastrální mapy se zákresem navrhované dispozice

## Statutární město Brno

Magistrát města Brna

Majetkový odbor



**VÁŠ DOPIS Č. J.:**

**ZE DNE:**

**NAŠE Č. J.:**

**SPIS. ZN.:**

MMB/0336015/2023

6300/MO/MMB/254885/2023

Městská část Brno-Tuřany

Tuřanské nám. 1

620 00 BRNO

**VYŘIZUJE:**

Ing. Simona Panáčková

**TELEFON:**

+420 542 173 179

**E-MAIL:**

panackova.simona@brno.cz

**ID DATOVÉ SCHRÁNKY:**

a7kbrn

**DATUM:**

14.07.2023

**POČET LISTŮ:**

01

Vyjádření k prodeji pozemků p.č. 928/3, 928/4, 945, 947, 957, 960, 966/1, 967, 969/6, k.ú. Brněnské Ivanovice

Vážení,

Majetkový odbor MMB v současné době prověřuje možnosti prodeje pozemků p.č. 928/3, 928/4, 945, 947, 957, 960, 966/1, 967 a 969/6, vše v k.ú. Brněnské Ivanovice, které jsou užívány vlastníky přilehlých rodinných domů při ulici Jahodová jako zaplocené zahrady.

Z výše uvedeného důvodu Vás žádáme o vyjádření k prodeji pozemků p.č. 928/3, 928/4, 945, 947, 957, 960, 966/1, 967 a 969/6, v k.ú. Brněnské Ivanovice, dle přiložené situační mapky.

S pozdravem

Mgr. Dagmar Baborovská

vedoucí Majetkového odboru

**PŘÍLOHY:** - situační mapka

## Seznam pozemků

k.ú. Tuřany	p.č. 669, 673, 685
k.ú. Dvorská	p.č. 157
k.ú. Brněnské Ivanovice	p.č. 649, 673/2, 702, 704/1, 704/2, 928/3, 928/4, 945, 947, 957, 960, 966/1, 967
	p.č. 969/6 (tento pozemek není ve správě ani svěřen městské části Brno-Tuřany)

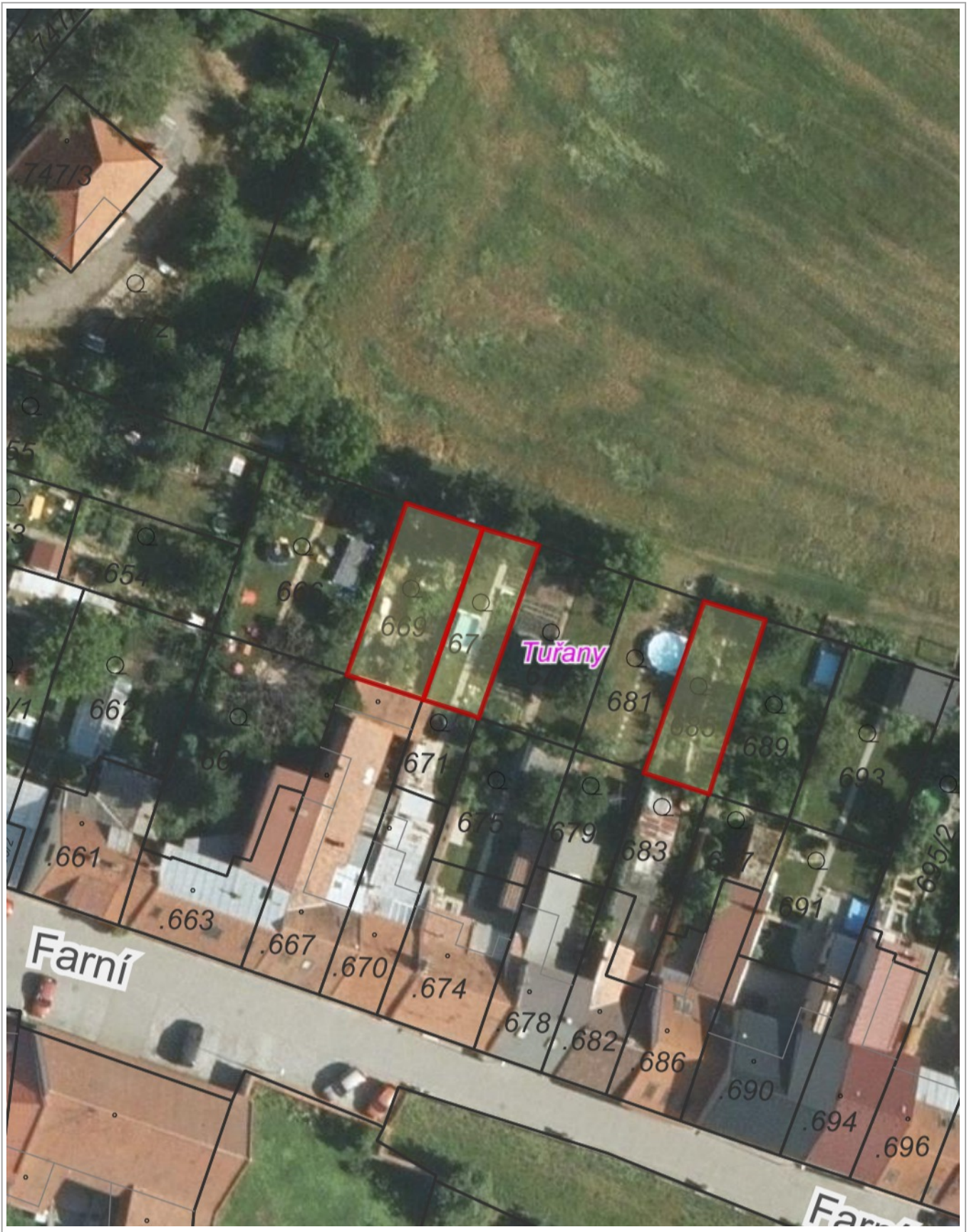

10 m

1 : 501





50 m

1 : 1 300



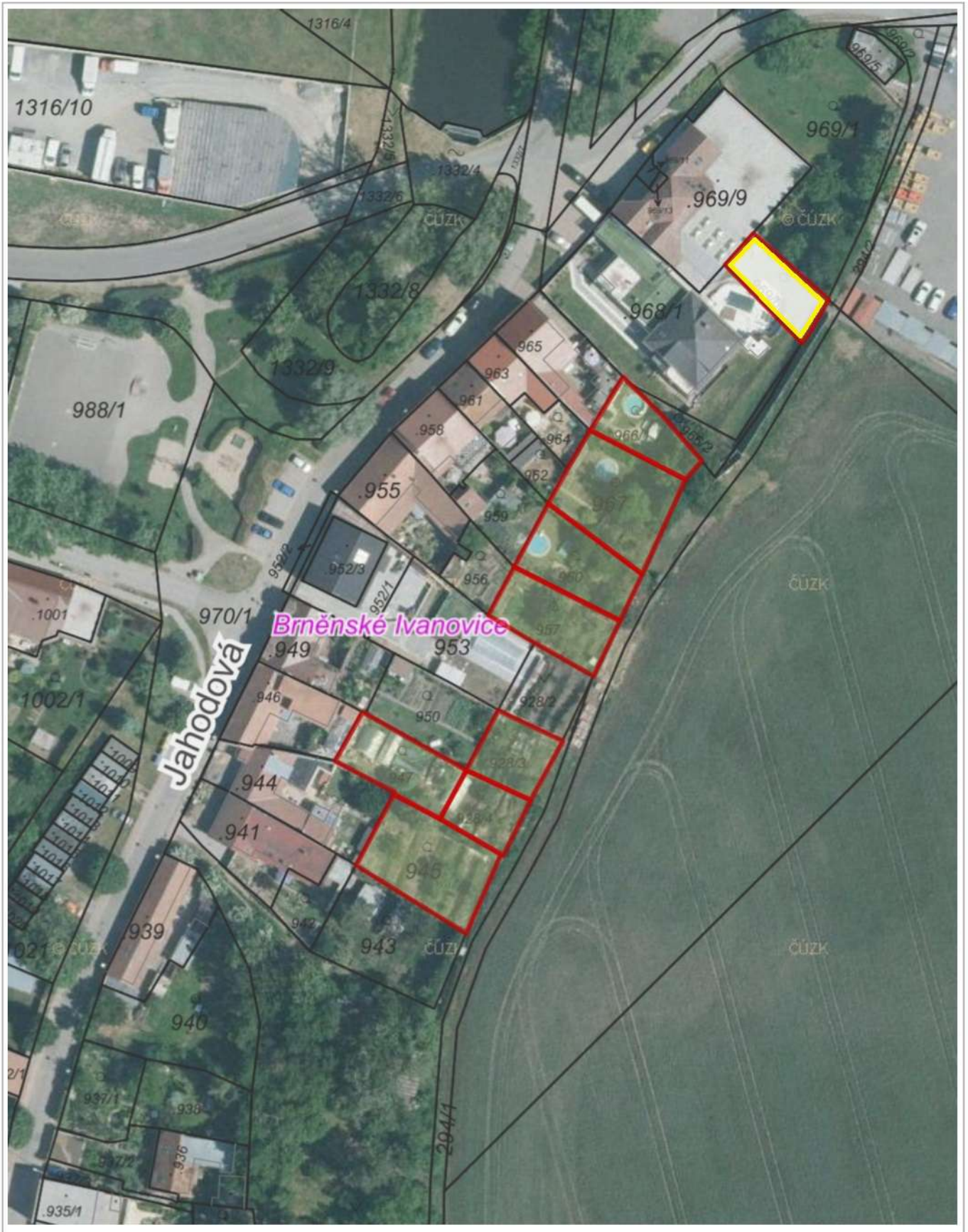

20 m

1 : 944

Ortofoto: © ČÚZK, RÚIAN: © ČÚZK, Katastr: © ČÚZK

Vytištěno v mapovém řešení Spinbox společnosti © T-MAPY