Příloha č. 5 zápisu ze 24/VIII. schůze Rady MČ Brno-Tuřany

SITUACE
PŘÍJEZDOVÁ KOMUNIKACE
M 1:250

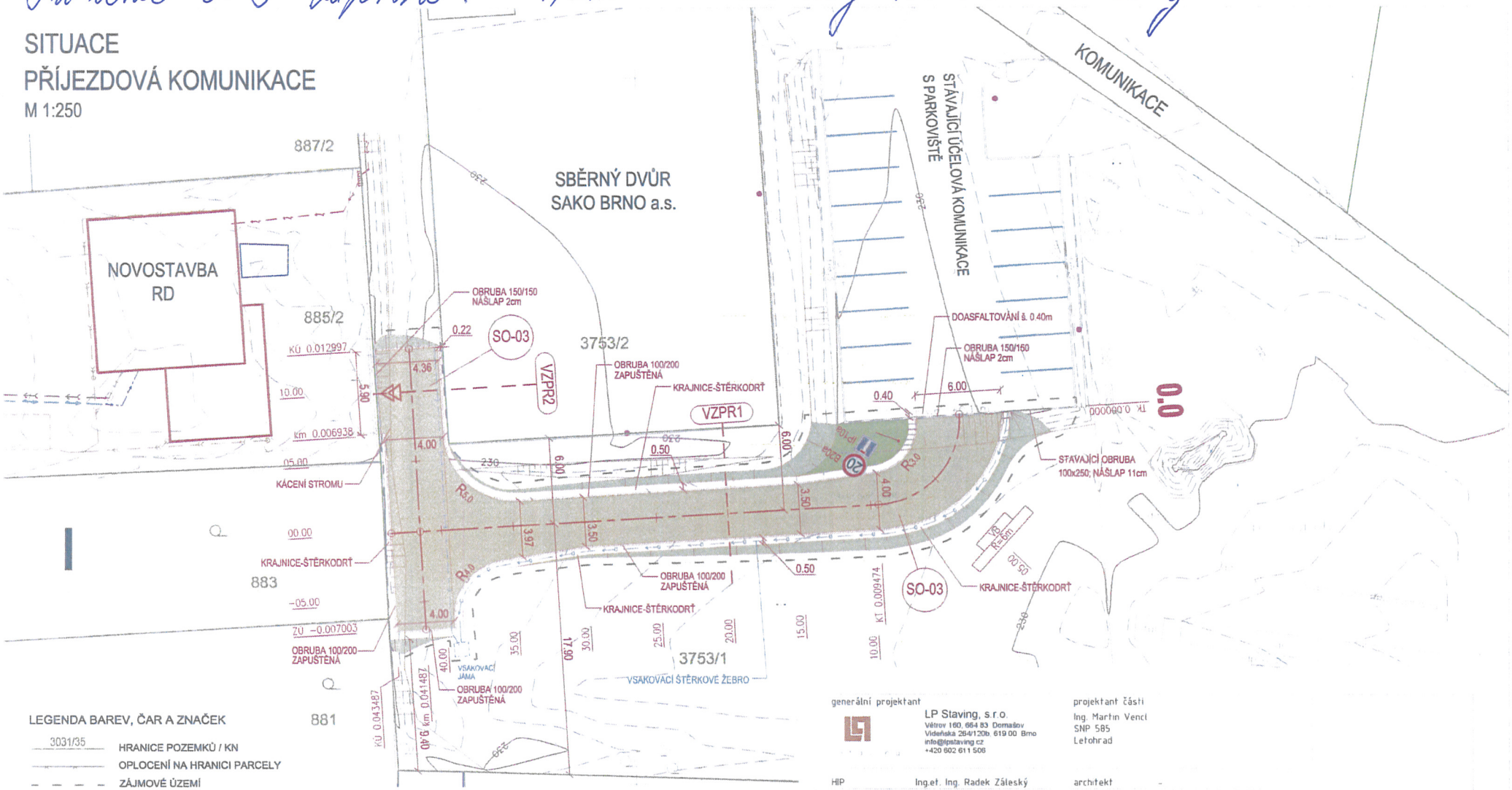

LEGENDA BAREV, ČAR A ZNAČEK

- 3031/35 HRANICE POZEMKŮ / KN
- OPLOCENÍ NA HRANICI PARCELY
- ZÁJMOVÉ ÚZEMÍ
- STÁVAJÍCÍ STAV
- STÁVAJÍCÍ SVAH
- NOVÝ STAV
- VEDLEJŠÍ VRSTEVNICE
- HLAVNÍ VRSTEVNICE
- DRENÁŽ
- VSAKOVACÍ ŠTĚRKOVÉ ŽEBRO
- STÁVAJÍCÍ PARKOVACÍ STÁNÍ
- SAMOSTATNÝ SJEZD

- NOVOSTAVBA OBJEKTU RD
- PŘÍJEZDOVÁ KOMUNIKACE - DLAŽBA TL. 80mm
- NÁSYP
- NÁSYP V ROVINĚ
- STÁVAJÍCÍ SLOUP V.O.
- STÁVAJÍCÍ SVISLÉ DOPRAVNÍ ZNAČENÍ
- STÁVAJÍCÍ ZELEŇ - STROM

generální projektant	LP Staving, s.r.o. Větrov 160, 664 83 Domašov Videňska 264/120b, 619 00 Brno info@lpstaving.cz +420 602 611 506	projektant části	Ing. Martin Vencl SNP 585 Letohrad
HIP	Ing.et. Ing. Radek Záleský	architekt	-
zodp. projektant	Ing. Martin Vencl	vypracoval	Ing. Martin Vencl
investor	Marek Fojtách, Bezručova 957/19, 602 00 Brno	číslo zakázky	005/2019
místo stavby	K.ú. Tuřany (612171), p.č. 885/2 (Brno-Tuřany)	datum	05/2019
		formát	2xA4
		stupeň	DUR
název stavby	**NOVOSTAVBA RD TUŘANY**	revize	-
objekt	**NOVOSTAVBA RD TUŘANY**		
část	**SO-03 PŘÍJEZDOVÁ KOMUNIKACE** **D.3 DOPRAVNÍ ŘEŠENÍ**	měřítko	**1:250**
název dokumentu	**SITUACE**	číslo přílohy	**02**