

*Průkaha č. 4 Zpráva k 22/III. schůzi Rady
MČ Brno Tuřany*

Dělit nebo scelovat pozemky lze jen na základě územního rozhodnutí, pokud podmínky pro ně nejsou stanoveny jiným rozhodnutím nebo opatřením.

GEOMETRICKÝ PLÁN pro rozdělení pozemku	Náležitosti a přesnosti odpovídá právním předpisům.	Katastrální úřad, katastrální pracoviště souhlasí s očistováním parcel.
Výhověl: GEO75 s.r.o., Sokolova 32, 619 00 Brno zdrazil@geo75.cz, 737 432 573		
Číslo plánu: 1255-1605/2014		
Okres: Brno-město	Geometrický plán ověřil úředně oprávněný zeměměřický inženýr: Ing. Milan Pernica	Souhlas katastrálního úřadu, kat. pracoviště potvrdit:
Obec: Brno		
Kat. území: Tuřany	Dne 3.3.2014 Číslo 60/2014	Dne Číslo
Mapový list: DKM		
Kód způsobu určení výměr je určen podle § 77 odst. 2 vyhlášky č. 26/2007 Sb. v platném znění.	Úředně oprávněný zeměměřický inženýr odpovídá za odbornou úroveň geometrického plánu, za dosažení předepsané přesnosti a za správnost a úplnost náležitostí podle právních předpisů.	Jeden výtisk geometrického plánu a předepsané přílohy jsou uloženy u katastrálního úřadu, katastrálního pracoviště.
Dosažováním vlastních pozemků byla poskytnuta možnost seznámit se v lerénu s průběhem navrhovaných nových hranic, které byly označeny předepsaným způsobem: dočasná stabilizační kolíky § 91 odst. 6 vyhl. č. 367/2013 Sb. značky z pl.		

VÝKAZ DOSAVADNÍHO A NOVÉHO STAVU ÚDAJŮ KATASTRŮ NEMOVITOSTÍ

Dosavadní stav			Nový stav					Porovnání se stavem evidence právních vztahů					
Označení pozemku parc. číslem	Výměra parcely ha m ²	Druh pozemku Způsob využití	Označení pozemku parc. číslem	Výměra parcely ha m ²	Druh pozemku Způsob využití	Typ stavby Způsob využití	Zpř. určení výměr	Díl přechází z pozemku označeného v		Číslo listu vlastnický	Výměra dílu		Označení dílu
								katastru nemovitostí	dřívejší poz. evidenci		ha	m ²	
3570/1	94 : 08	orná půda	3570/1	29 : 74	orná půda		2	3570/1		1433	29 : 74		
			3570/3	64 : 34	orná půda		2	3570/1		1433	64 : 34		
3575	47 : 81	ostat. pl. ostat. komunikace	3575/1	32 : 06	ostat. pl. ostat. komunikace		2	3575		10001	32 : 06		
			3575/2	15 : 74	ostat. pl. ostat. komunikace		2	3575		10001	15 : 74		
3582/2	85 : 00	ostat. pl. jiná plocha	3582/2	65 : 79	ostat. pl. jiná plocha		2	3582/2		1679	65 : 79		
			3582/7	19 : 21	ostat. pl. jiná plocha		2	3582/2		1679	19 : 21		
3583/1	20 : 80	orná půda	3583/1	9 : 47	orná půda		2	3583/1		1781	9 : 47		
			3583/22	11 : 32	orná půda		2	3583/1		1781	11 : 32		
3585	86 : 05	orná půda	3585/1	23 : 55	orná půda		2	3585		1433	23 : 55		
			3585/2	62 : 49	orná půda		2	3585		1433	62 : 49		
3610	3 : 82 : 14	orná půda	3610/1	3 : 52 : 24	orná půda		2	3610		10001	3 : 52 : 24		
			3610/2	29 : 90	orná půda		2	3610		10001	29 : 90		
3612	80 : 40	ostat. pl. ostat. komunikace	3612/1	72 : 36	ostat. pl. ostat. komunikace		2	3612		9	72 : 36		
			3612/3	8 : 03	ostat. pl. ostat. komunikace		2	3612		9	8 : 03		
3613	50 : 00	orná půda	3613/1	17 : 61	orná půda		2	3613		1058	17 : 61		
			3613/2	32 : 40	orná půda		2	3613		1058	32 : 40		
3614	20 : 00	orná půda	3614/1	1 : 81	orná půda		2	3614		347	1 : 81		
			3614/2	18 : 18	orná půda		2	3614		347	18 : 18		
3620/3	24 : 89	ostat. pl. ostat. komunikace	3620/3	9 : 72	ostat. pl. ostat. komunikace		2	3620/3		1375	9 : 72		
			3620/4	15 : 18	ostat. pl. ostat. komunikace		2	3620/3		1375	15 : 18		
3623	65 : 75	orná půda	3623/1	64 : 70	orná půda		2	3623		218	64 : 70		
			3623/2	1 : 05	orná půda		2	3623		218	1 : 05		
3624	81 : 87	orná půda	3624/1	73 : 78	orná půda		2	3624		1507	73 : 78		
			3624/2	8 : 10	orná půda		2	3624		1507	8 : 10		
3625	94 : 86	orná půda	3625/1	78 : 43	orná půda		2	3625		952	78 : 43		
			3625/2	16 : 44	orná půda		2	3625		952	16 : 44		
3626	63 : 06	orná půda	3626/1	49 : 44	orná půda		2	3626		708	49 : 44		
			3626/2	13 : 60	orná půda		2	3626		708	13 : 60		
3627	9 : 06	orná půda	3627/1	6 : 99	orná půda		2	3627		1532	6 : 99		
			3627/2	2 : 08	orná půda		2	3627		1532	2 : 08		
3628	1 : 04 : 21	orná půda	3628/1	78 : 70	orná půda		2	3628		10001	78 : 70		
			3628/2	25 : 50	orná půda		2	3628		10001	25 : 50		
3629	1 : 12 : 00	orná půda	3629/1	80 : 99	orná půda		2	3629		289	80 : 99		
			3629/2	31 : 00	orná půda		2	3629		289	31 : 00		

VÝKAZ DOSAVADNÍHO A NOVÉHO STAVU ÚDAJŮ KATASTRU NEMOVITOSTÍ

Dosavadní stav			Nový stav										
Označení pozemku parc. číslem	Výměra parcely ha m ²	Druh pozemku Způsob využití	Označení pozemku parc. číslem	Výměra parcely ha m ²	Druh pozemku Způsob využití	Typ stavby Způsob využití	Způsob určení výměr	Porovnání se stavem evidence právních vztahů					
								Díl přechází z pozemku označeného v		Číslo listu vlastnictví	Výměra dílu		Označení dílu
								katastru nemovitostí	dřívější poz. evidenci		ha	m ²	
3630	1 24 00	orná půda	3630/1	81 14	orná půda		2	3630		1566	81 14		
			3630/2	42 86	orná půda		2	3630		1566	42 86		
3631	1 08 15	orná půda	3631/1	69 18	orná půda		2	3631		1405	69 18		
			3631/2	38 99	orná půda		2	3631		1405	38 99		
3632	62 50	orná půda	3632/1	43 29	orná půda		2	3632		1002	43 29		
			3632/2	19 22	orná půda		2	3632		1002	19 22		
3633	49 00	orná půda	3633/1	37 33	orná půda		2	3633		926	37 33		
			3633/2	11 66	orná půda		2	3633		926	11 66		
3634	72 00	orná půda	3634/1	57 80	orná půda		2	3634		807	57 80		
			3634/2	14 20	orná půda		2	3634		807	14 20		
3635	44 00	orná půda	3635/1	36 91	orná půda		2	3635		750	36 91		
			3635/2	7 09	orná půda		2	3635		750	7 09		
3636	62 00	orná půda	3636/1	54 01	orná půda		2	3636		780	54 01		
			3636/2	8 00	orná půda		2	3636		780	8 00		
3637	54 00	orná půda	3637/1	48 56	orná půda		2	3637		1163	48 56		
			3637/2	5 42	orná půda		2	3637		1163	5 42		
3638	40 00	orná půda	3638/1	36 79	orná půda		2	3638		955	36 79		
			3638/2	3 23	orná půda		2	3638		955	3 23		
3639	35 00	orná půda	3639/1	32 68	orná půda		2	3639		1294	32 68		
			3639/2	2 32	orná půda		2	3639		1294	2 32		
3640	36 00	orná půda	3640/1	34 04	orná půda		2	3640		47	34 04		
			3640/2	1 97	orná půda		2	3640		47	1 97		
3641	1 23 90	orná půda	3641/1	1 20 02	orná půda		2	3641		1440	1 20 02		
			3641/2	3 88	orná půda		2	3641		1440	3 88		
3642	48 00	orná půda	3642/1	47 38	orná půda		2	3642		109	47 38		
			3642/2	62	orná půda		2	3642		109	62		
3643	52 10	orná půda	3643/1	51 78	orná půda		2	3643		1436	51 78		
			3643/2	33	orná půda		2	3643		1436	33		
3644	62 20	orná půda	3644/1	62 06	orná půda		2	3644		10001	62 06		
			3644/2	14	orná půda		2	3644		10001	14		
*1)	23 94 83			23 94 82									

*1) Rozdíl -1 m2 vzniklý zaokrouhlením nových výměr (bod 14.7b přílohy vyhlášky č. 357/2013 Sb.)

Výkaz údajů o bonitovaných půdně ekologických jednotkách (BPEJ) k parcelám nového stavu

Parcelní číslo podle		Kód BPEJ	Výměra		BPEJ na dílu parcely	Parcelní číslo podle		Kód BPEJ	Výměra		BPEJ na dílu parcely
katastru nemovitostí	zjednodušené evidence		ha	m ²		katastru nemovitostí	zjednodušené evidence		ha	m ²	
		20100	29	74			20100	17	33		
		20100	64	34			20501	40	47		
		20100	9	47			20501	14	20		
		20100	11	32			20100	10	28		
		20100	23	55			20501	26	63		
		20100	62	49			20501	7	09		
		20100	2	47	84		20100	14	04		
		20501	1	04	40		20501	39	97		
		20100	29	90			20501	8	00		
		20100	17	61			20100	11	69		
		20100	32	40			20501	36	87		
		20100	1	81			20501	5	42		
		20100	18	18			20100	8	30		
		20100	29	99			20501	28	49		
		20501	34	71			20501	3	23		
		20501	1	05			20100	6	96		
		20100	35	29			20501	25	72		
		20501	38	49			20501	2	32		
		20501	8	10			20100	6	78		
		20100	38	34			20501	27	26		
		20501	40	09			20501	1	97		
		20501	16	44			20100	20	08		
		20100	24	01			20501	99	94		
		20501	25	43			20501	3	88		
		20100		7			20100	6	26		
		20501	13	53			20501	41	12		
		20100	3	34			20501		62		
		20501	3	65			20100	5	86		
		20100		7			20501	45	92		
		20501	2	01			20501		33		
		20100	36	82			20100	5	70		
		20501	42	08			20501	56	36		
		20100	2	03			20501		14		
		20501	23	47							
		20100	36	03							
		20501	44	96							
		20100	3	62							
		20501	27	38							
		20100	36	03							
		20501	45	11							
		20100	3	15							
		20501	39	71							
		20100	28	26							
		20501	40	90							
		20100		64							
		20501	38	35							
		20100	15	45							
		20501	27	84							
		20501	19	22							
		20100	11	99							
		20501	25	34							
		20501	11	66							

Seznam souřadnic (S-JTSK):
Souřadnice pro zápis do KN

Číslo bodu	Y	X	kk	Poznámka
1	593606.22	1164622.49	3	kolík
2	593597.63	1164629.54	3	kolík
3	593588.93	1164631.08	3	kolík
4	593576.30	1164630.42	3	kolík
5	593544.75	1164631.06	3	kolík
6	593518.21	1164634.52	3	kolík
7	593475.19	1164647.89	3	kolík
8	593422.40	1164676.38	3	kolík
9	593384.34	1164701.76	3	kolík
10	593344.80	1164729.63	3	kolík
11	593323.44	1164738.79	3	kolík
12	593296.53	1164745.06	3	kolík
13	593271.36	1164835.00	3	kolík
14	593278.59	1164835.40	3	kolík
15	593302.18	1164838.51	3	kolík
16	593324.90	1164841.27	3	kolík
17	593341.40	1164848.82	3	kolík
18	593357.66	1164857.38	3	kolík
19	593380.38	1164873.90	3	kolík
21	593453.90	1164944.57	3	kolík
22	593487.29	1164962.79	3	kolík
23	593518.75	1164972.12	3	kolík
24	593540.04	1164975.67	3	kolík
25	593574.52	1164977.51	3	kolík
26	593583.11	1164980.08	3	kolík
27	593589.56	1164986.31	3	kolík
28	593598.67	1164996.98	3	kolík
29	593610.42	1165004.67	3	kolík
30	593612.10	1165006.16	3	kolík
31	593612.72	1165008.32	3	kolík
32	593651.87	1165006.90	3	kolík
33	593652.33	1165005.31	3	kolík
34	593653.56	1165004.20	3	kolík
35	593664.74	1164996.74	3	kolík
36	593673.54	1164986.57	3	kolík
37	593678.78	1164981.74	3	kolík
40	593454.10	1164659.27	3	kolík
41	593438.27	1164667.81	3	kolík
42	593452.40	1164660.19	3	kolík
43	593443.22	1164665.14	3	kolík
44	593377.04	1164871.47	3	kolík
45	593381.48	1164875.03	3	kolík
46	593387.04	1164880.73	3	kolík
47	593387.85	1164881.56	3	kolík
48	593418.79	1164913.29	3	kolík
49	593435.35	1164929.62	3	kolík
50	593441.88	1164934.88	3	kolík
51	593444.60	1164937.08	3	kolík
52	593456.49	1164945.98	3	kolík
53	593482.71	1164960.29	3	kolík
54	593512.66	1164970.31	3	kolík
55	593532.18	1164974.36	3	kolík
56	593534.96	1164974.82	3	kolík
57	593566.68	1164977.09	3	kolík
58	593595.06	1164992.75	3	kolík
59	593625.39	1165007.86	3	kolík
60	593655.94	1165002.61	3	kolík
61	593689.40	1164977.97	3	kolík
62	593695.78	1164978.08	3	kolík
63	593719.15	1164979.19	3	kolík
64	593737.11	1164981.84	3	kolík
65	593754.82	1164986.38	3	kolík
66	593800.18	1165002.90	3	kolík
67	593836.65	1165018.17	3	kolík
68	593282.82	1164746.05	3	kolík
69	593268.40	1164745.49	3	kolík
70	593693.38	1164978.04	3	kolík
71	593221.13	1164738.96	3	kolík
72	593174.32	1164729.67	3	kolík
73	593084.74	1164707.80	3	kolík
74	593713.66	1164978.93	3	kolík
75	593726.24	1164980.24	3	kolík
76	593744.09	1164983.63	3	kolík
77	593759.67	1164988.15	3	kolík
78	593771.27	1164992.37	3	kolík
79	593781.60	1164996.13	3	kolík
80	593792.39	1165000.06	3	kolík
81	593830.32	1165015.52	3	kolík
82	593845.37	1165022.02	3	kolík
83	593861.91	1165029.32	3	kolík
84	593297.60	1164744.81	3	kolík
85	593222.20	1164739.11	3	kolík
				500-45 593079.27 1164717.92 3 kolík
				500-46 593094.11 1164690.47 3 sl. plotu
				500-68 593206.13 1164750.46 3 znak z pl.
				500-75 593446.81 1164639.39 3 znak z pl.
				500-78 593271.91 1164762.96 3 znak z pl.
				500-82 593420.61 1164726.63 3 znak z pl.
				500-102 593449.35 1164675.48 3 znak z pl.
				500-103 593463.92 1164625.72 3 znak z pl.
				501-18 593447.39 1164817.55 3 znak z pl.
				501-198 593229.39 1164980.99 3 kolík
				501-199 593275.64 1164820.12 3 znak z pl.
				501-209 593382.39 1164854.41 3 znak z pl.
				501-210 593372.23 1164886.82 3 znak z pl.
				501-228 593385.47 1164889.54 3 znak z pl.
				501-229 593394.93 1164857.82 3 znak z pl.
				501-232 593412.67 1164933.76 3 znak z pl.
				501-233 593432.34 1164927.19 3 znak z pl.
				501-252 593693.52 1164873.12 3 znak z pl.
				501-255 593663.82 1164875.45 3 znak z pl.
				501-257 593626.68 1164883.78 3 znak z pl.
				501-260 593591.25 1164892.40 3 znak z pl.
				501-262 593555.92 1164902.57 3 znak z pl.
				501-264 593552.74 1164903.51 3 znak z pl.
				501-265 593530.09 1164910.25 3 znak z pl.
				501-267 593494.04 1164921.25 3 znak z pl.
				501-269 593460.58 1164931.87 3 znak z pl.
				501-270 593433.20 1164940.79 3 znak z pl.
				501-280 593422.71 1165062.39 3 kolík
				501-283 593453.54 1165060.80 3 kolík
				501-284 593486.66 1165059.89 3 kolík
				501-287 593507.17 1165060.56 3 kolík
				501-288 593509.86 1165061.31 3 kolík
				501-292 593542.54 1165060.28 3 kolík
				501-293 593575.72 1165059.41 3 kolík
				501-296 593610.55 1165059.01 3 kolík
				501-297 593638.76 1165061.83 3 kolík
				501-300 593652.86 1165071.07 3 kolík
				501-301 593663.96 1165079.44 3 kolík
				501-304 593681.52 1165089.70 3 kolík
				501-305 593692.93 1165095.04 3 kolík
				501-309 593709.20 1165103.85 3 kolík
				501-310 593723.47 1165112.93 3 kolík
				501-313 593734.00 1165120.81 3 kolík
				501-314 593743.29 1165128.17 3 kolík
				501-317 593754.19 1165131.71 3 kolík
				501-318 593790.66 1165152.19 3 kolík
				501-321 593806.32 1165156.60 3 kolík
				501-322 593820.75 1165171.17 3 kolík
				501-383 593881.93 1165038.15 3 znak z pl.
				501-384 593862.27 1165028.09 3 znak z pl.
				501-385 593846.61 1165020.07 3 znak z pl.
				501-387 593831.78 1165010.47 3 znak z pl.
				501-389 593796.63 1164985.43 3 znak z pl.
				501-390 593786.94 1164977.72 3 znak z pl.
				501-392 593777.75 1164970.03 3 znak z pl.
				501-393 593767.79 1164960.16 3 znak z pl.
				501-394 593754.67 1164947.16 3 znak z pl.
				501-396 593740.61 1164930.70 3 znak z pl.
				501-397 593731.11 1164918.78 3 znak z pl.
				501-399 593716.13 1164899.64 3 znak z pl.
				501-400 593706.41 1164886.52 3 znak z pl.
				853-1 593612.39 1164614.40 3 znak z pl.
				874-42 593297.72 1164685.75 3 sl. plotu
				874-43 593325.51 1164725.09 3 sl. plotu

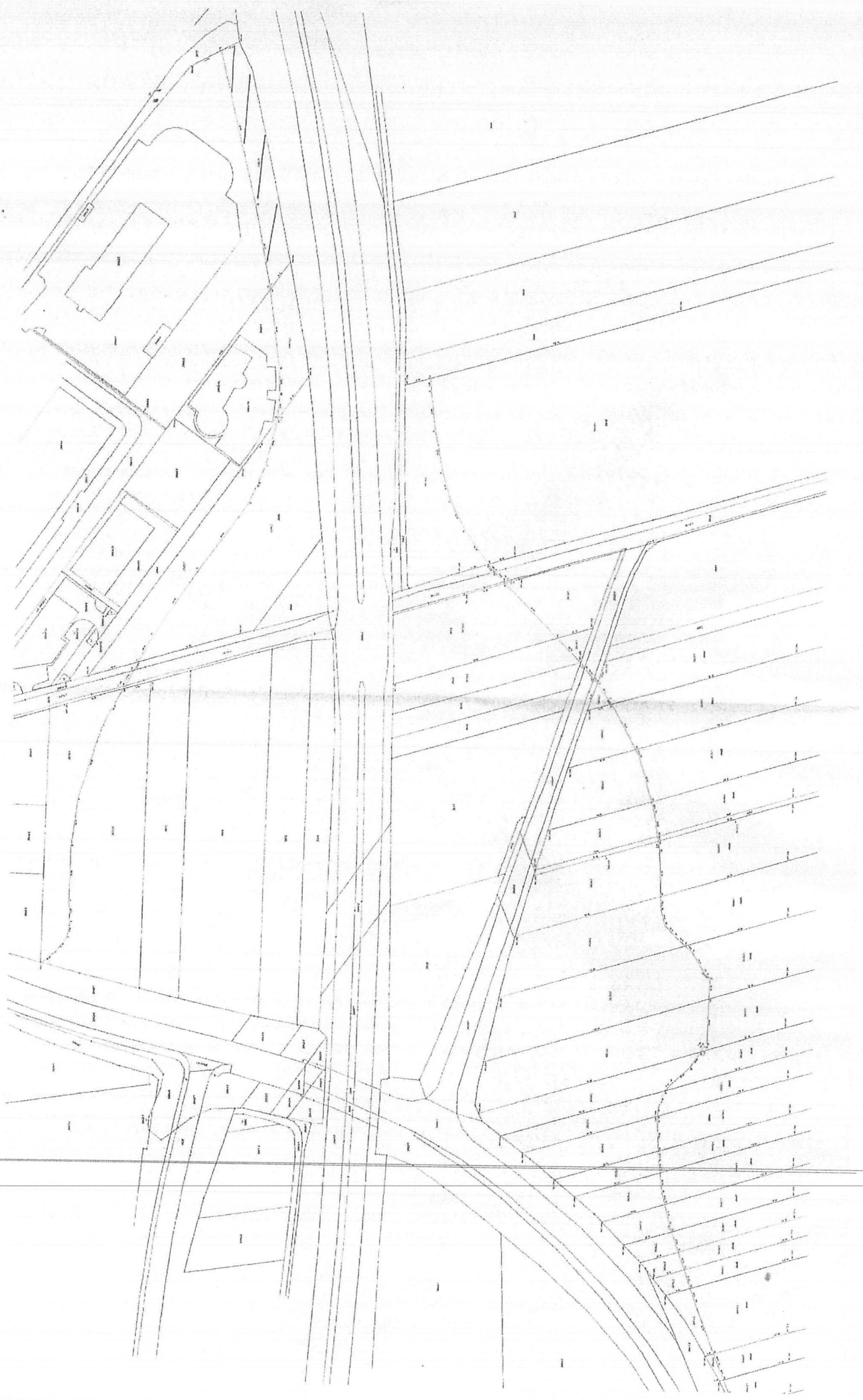

VÝKAZ DOSAVADNÍHO A NOVÉHO STAVU ÚDAJŮ KATASTRU NEMOVITOSTÍ														
Dosavadní stav				Nový stav										
Označení pozemku parc. číslem	Výměra parcely		Druh pozemku Způsob využití	Označení pozemku parc. číslem	Výměra parcely		Druh pozemku Způsob využití	Typ stavby Způsob využití	Způs. určení výměr	Porovnání se stavem evidence právních vztahů				
	ha	m ²			ha	m ²				Díl přechází z pozemku označeného v katastru nemovitostí	dřívější poz. evidencí	Číslo listu vlastnictví	Výměra dílu	
3630/1	81	14	orná půda	3630/1	40	05	orná půda		2	3630/1	1566	40	05	
				3630/5	19	11	orná půda		2	3630/1	1566	19	11	
				3630/6	21	98	orná půda		2	3630/1	1566	21	98	
	81	14			81	14								

Výkaz údajů o bonitovaných půdně ekologických jednotkách (BPEJ) k parcelám nového stavu											
Parcelní číslo podle katastru nemovitostí		Kód BPEJ	Výměra		BPEJ na dílu parcely	Parcelní číslo podle katastru nemovitostí		Kód BPEJ	Výměra		BPEJ na dílu parcely
zjednodušené evidence	ha		m ²	ha		m ²	zjednodušené evidence		ha	m ²	
3630/1		20100	35	99							
		20501	4	06							
3630/5		20100		5							
		20501	19	06							
3630/6		20501	21	98							

GEOMETRICKÝ PLÁN pro rozdělení pozemku	Geometrický plán ověřil úředně oprávněný zeměměřičský inženýr:		Stájnopis ověřil úředně oprávněný zeměměřičský inženýr:	
	Jméno, příjmení:	Ing. Tomáš Šváb, Ph.D.	Jméno, příjmení:	Ing. Dalibor Maheř
	Číslo položky seznamu úředně oprávněných zeměměřičských inženýrů:	2373/07	Číslo položky seznamu úředně oprávněných zeměměřičských inženýrů:	799/95
	Dne:	29. dubna 2019 Číslo: 254/2019	Dne:	2. 5. 2019 Číslo: 31/2019
	Náležitostní a přesností odpovídá právním předpisům.		Tento stájnopis odpovídá geometrickému plánu v elektronické podobě uloženému v dokumentaci katastrálního úřadu.	
Vyhotovitel: Kvadrant spol. s r.o. Pechova 44, 61500 Brno IČ:46904468	Katastrální úřad souhlasí s očištváním parcel.		Ověření stájnopisu geometrického plánu v listinné podobě.	
Číslo plánu: 1479-17/2019	KÚ pro Jihomoravský kraj KP Brno-město Petr Doležal PGP-965/2019-702 2019.05.02 07:25:15 CEST			
Okres: Brno-město				
Obec: Brno				
Kat. území: Tuřany				
Mapový list: Brno 7-2/23,7-2/41	Dosevradle vlastním pozemků byla poskytnuta možnost seznámit se v listině s průběhem navrhovaných nových hranic, které byly označeny předepsaným způsobem.			

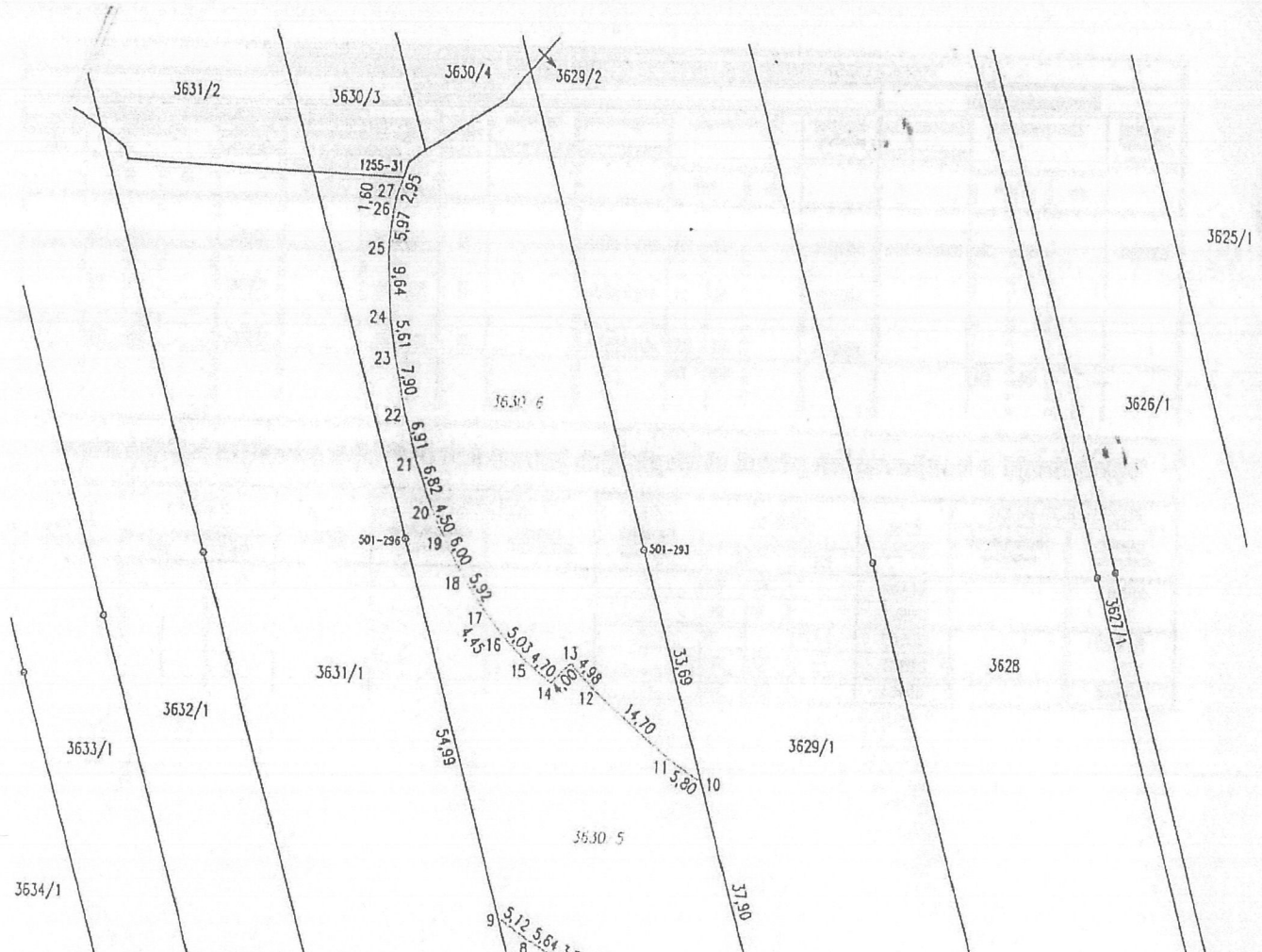

Seznam souřadnic (S-JTSK)

Souřadnice pro zápis do KN

Číslo bodu	Y	X	Kód kvality	Poznámka
501-293	593575.72	1165059.41	3	plastový znak
501-294	593525.56	1165232.27	3	dřevěný kolík
501-295	593557.62	1165241.44	3	dřevěný kolík
501-296	593610.55	1165059.01	3	plastový znak
1255-31	593612.72	1165008.32	3	dřevěný kolík
1	593555.79	1165128.10	3	dřevěný kolík
2	593556.50	1165127.96	3	dřevěný kolík
3	593563.49	1165126.03	3	dřevěný kolík
4	593570.42	1165123.70	3	dřevěný kolík
5	593576.47	1165121.53	3	dřevěný kolík
6	593582.63	1165119.08	3	dřevěný kolík
7	593586.06	1165117.49	3	dřevěný kolík
8	593590.98	1165114.67	3	dřevěný kolík
9	593595.24	1165111.77	3	dřevěný kolík
10	593566.34	1165091.74	3	dřevěný kolík
11	593571.19	1165088.61	3	dřevěný kolík
12	593582.44	1165079.13	3	dřevěný kolík
13	593585.93	1165075.62	3	dřevěný kolík
14	593588.79	1165078.42	3	dřevěný kolík
15	593592.51	1165075.59	3	dřevěný kolík
16	593596.09	1165072.09	3	dřevěný kolík
17	593598.89	1165068.66	3	dřevěný kolík
18	593602.22	1165063.80	3	dřevěný kolík
19	593605.16	1165058.57	3	dřevěný kolík
20	593607.13	1165054.53	3	dřevěný kolík
21	593609.44	1165048.14	3	dřevěný kolík
22	593611.32	1165041.46	3	dřevěný kolík
23	593612.97	1165033.75	3	dřevěný kolík
24	593613.77	1165028.23	3	dřevěný kolík
25	593614.43	1165018.59	3	dřevěný kolík
26	593613.90	1165012.65	3	dřevěný kolík
27	593613.72	1165011.06	3	dřevěný kolík

Pozn. Nové body stabilizovány dočasně - viz § 91 odst.6 vhl.č.357/2013 sb.

