Příloha č. 3 Zápisu z 19/VIII. schůze Rady MČ Brno-Tuřany

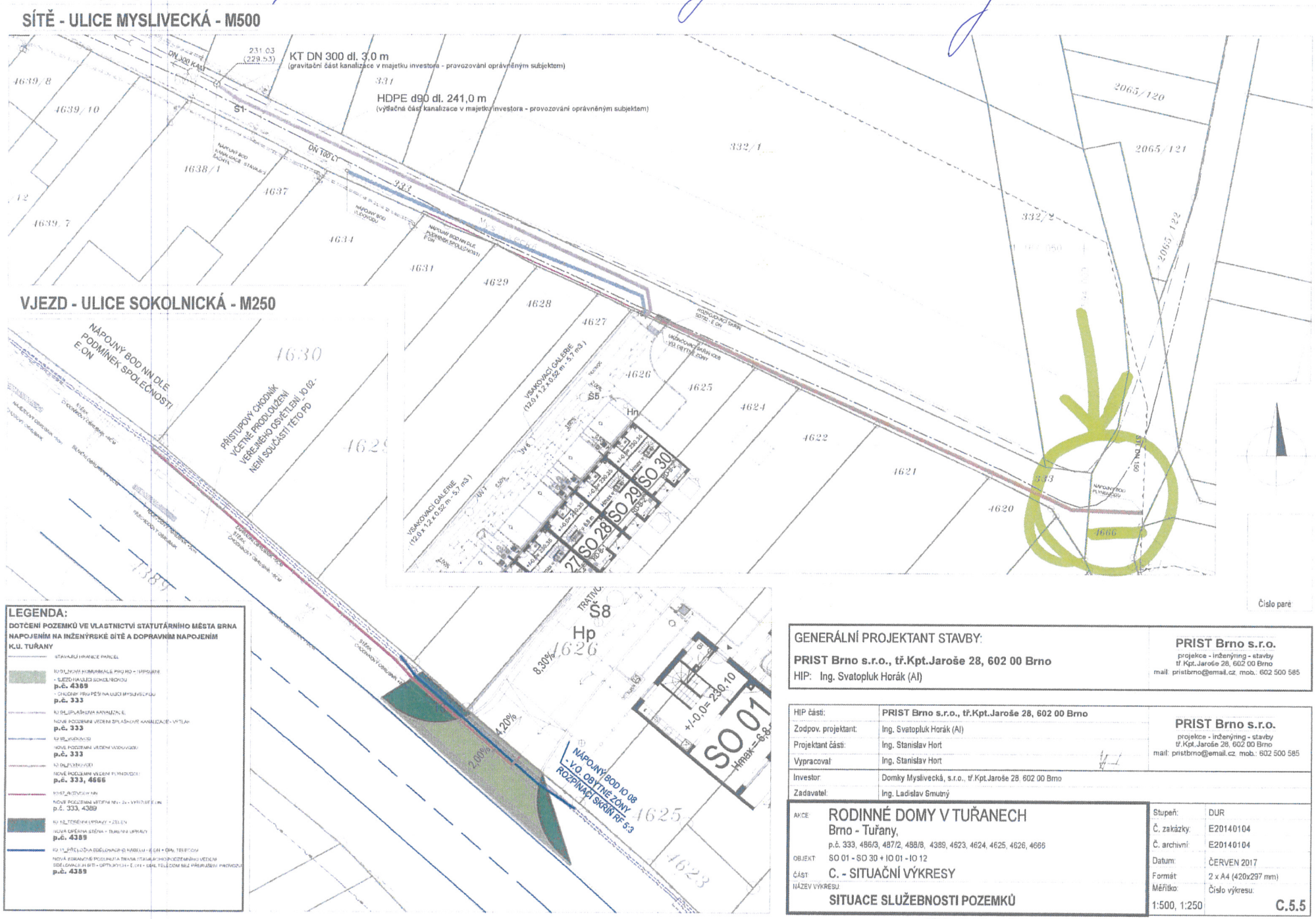

GENERÁLNÍ PROJEKTANT STAVBY:

PRIST Brno s.r.o., tř.Kpt.Jaroše 28, 602 00 Brno

HIP: Ing. Svatopluk Horák (AI)

PRIST Brno s.r.o.
projekce - inženýring - stavby
tř.Kpt.Jaroše 28, 602 00 Brno
mail: pristbrno@email.cz, mob.: 602 500 585

HIP části:	**PRIST Brno s.r.o., tř.Kpt.Jaroše 28, 602 00 Brno**
Zodpov. projektant:	Ing. Svatopluk Horák (AI)
Projektant části:	Ing. Stanislav Hort
Vypracoval:	Ing. Stanislav Hort
Investor:	Domky Myslivecká, s.r.o., tř.Kpt.Jaroše 28, 602 00 Brno
Zadavatel:	Ing. Ladislav Smutný

PRIST Brno s.r.o.
projekce - inženýring - stavby
tř.Kpt.Jaroše 28, 602 00 Brno
mail: pristbrno@email.cz, mob.: 602 500 585

AKCE: RODINNÉ DOMY V TUŘANECH
Brno - Tuřany,
p.č. 333, 486/3, 487/2, 488/8, 4389, 4623, 4624, 4625, 4626, 4666

OBJEKT: SO 01 - SO 30 + IO 01 - IO 12

ČÁST: C. - SITUAČNÍ VÝKRESY

NÁZEV VÝKRESU: **SITUACE SLUŽEBNOSTI POZEMKŮ**

Stupeň:	DUR
Č. zakázky:	E20140104
Č. archivní:	E20140104
Datum:	ČERVEN 2017
Formát:	2 x A4 (420x297 mm)
Měřítko:	Číslo výkresu:
1:500, 1:250	**C.5.5**